



Ministerio de Hacienda

Secretaría de Estado



Estadísticas básicas sobre las Finanzas Públicas al 2009

Dirección de Política Económica y Fiscal

San Salvador, 26 de marzo de 2010

Contenido

I. Situación Financiera (Balance Fiscal)	Pág.
Situación Financiera del Sector Público No Financiero (SPNF) 2000 - 2009 (Estimado).	7
Situación financiera del SPNF 2000 – 2009 Estimado (% del PIB)	8
Déficit del SPNF 2000 - 2009 Incluye Pensiones y FOSEDU Estimado (Gráfico)	9
Situación Financiera del SPNF de enero-diciembre de 2007	10
Situación Financiera del SPNF de enero-diciembre de 2008	11
Situación Financiera del SPNF enero-diciembre de 2009	12
Ingresos y Gastos del Gobierno Central 2000-2009 (Estimado)	13-14
Ingresos y Gastos del Gobierno Central enero - diciembre 2007	15
Ingresos y Gastos del Gobierno Central enero - diciembre 2008	16
Ingresos y Gastos del Gobierno Central enero - diciembre 2009	17
II. Ingresos Fiscales	
Ingresos del Gobierno Central 2000 - 2009 Estimado	19
Ingresos del Gobierno Central 2000 - 2009 Estimado (% del PIB)	20
Estructura de los Ingresos Tributarios 2000 - 2009 Estimado (% de ingresos)	21
Carga Tributaria Bruta 2000 - 2009 Estimado (Gráfico)	22
Composición de la Carga Tributaria Bruta 1990 - 2009 Estimado (Gráfico)	23
Estructura de los Ingresos Tributarios Brutos por períodos 1990-2009 (Gráfico)	24
Evolución de los Componentes de la Carga Tributaria Bruta por períodos 1990-2009	25
Ingresos Tributarios por Fuentes 2004 - 2009 Estimado (Gráfico)	26

Contenido

Continuación	Pág.
Ingresos Tributarios por Fuentes 2004 - 2009 Estimado (Gráfico)	26
Ingresos Tributarios de 2008 - 2009 (Gráfico)	27
Elasticidad del Sistema Tributario y Crecimiento del PIB Nominal	28
Ingresos del Gobierno Central enero-diciembre de 2007	29
Ingresos del Gobierno Central enero-diciembre de 2008	30
Ingresos Totales del Gobierno Central enero-diciembre de 2009	31
III. Gasto e Inversión Pública	
Gasto Público por Áreas de Gestión Gobierno Central 1996-2009	33
Gasto Público por Áreas de Gestión Gobierno Central (Gráfico)	34
Clasificación Económica del Gasto Gobierno Central 2000- 2009	35
Gastos por Áreas de Gestión del Gobierno Central a diciembre 2009	36
Estructura Económica del Gasto del Gobierno Central a diciembre 2009	37
Ejecución Presupuestaria del Gasto a diciembre de 2009	38
Ejecución Presupuestaria por Instituciones a diciembre de 2009	39
Inversión Pública Bruta del SPNF 1990 - 2009 Estimado	40
IV. Deuda Pública total SPNF	
Saldo de la Deuda total del SPNF de 2004-2009	42
Tendencia de la Deuda total SPNF con fideicomisos 1991-2009 (Gráfico)	43
Perfil de Deuda del SPNF, 2009 Estimado	44
Saldo, colocación y pagos de LETES a diciembre 2009	45
Características de las emisiones de Eurobonos por la República de El Salvador	46

Introducción

La presente publicación sobre las variables e indicadores más relevantes de las finanzas públicas de El Salvador, tiene como propósito contribuir al desarrollo de una cultura de transparencia y de acceso público a la información fiscal que produce el Ministerio de Hacienda.

Las estadísticas fiscales consolidadas se presentan a nivel del Sector Público No Financiero (SPNF) y del Gobierno Central (GOES). El primero está conformado por el Gobierno Central Consolidado, el Resto del Gobierno General y las Empresas Públicas No Financieras y el segundo, comprende a los tres Órganos del Estado, el Ministerio Público, la Corte de Cuentas de la República, el Tribunal Supremo Electoral, el Tribunal de Ética Gubernamental, entre otros. Incluyendo además, otras entidades con presupuestos extraordinarios y fondos especiales.

Cuando las cifras fiscales se presentan con **base caja** significa que los ingresos y gastos se registran cuando los primeros se reciben y los segundos se cancelan en efectivo; mientras que las cifras con **base devengado** se registran independientemente de la percepción en efectivo o del pago de las obligaciones adquiridas.

El documento “Estadísticas básicas sobre las Finanzas Públicas al 2009” se encuentra organizado en cuatro apartados: I-Situación Financiera del Sector Público No Financiero (SPNF); II-Ingresos Fiscales; III-Gastos e Inversión Pública; y IV-Deuda Pública del SPNF.

Además, la información que se brinda comprende series anuales y mensual. Estas últimas corresponderán a la ejecución presupuestaria de ingresos y egresos al mes anterior. La publicación de las cifras fiscales se realizará con una frecuencia mensual y estará disponible en el sitio Web del Ministerio de Hacienda.

ESTRUCTURA DEL SECTOR PÚBLICO NO FINANCIERO

Sector Público No Financiero SPNF

Gobierno General

Empresas Públicas No Financieras

Gobierno Central Consolidado

Resto del Gobierno General

1. Gobierno Central

- Órgano Ejecutivo
- Órgano Legislativo
- Órgano Judicial
- Ministerio Público
- Otras Instituciones (C. de C., Tribunales, CNJ)

2. Otras Instituciones del Gobierno Central

- SETEFE
- FISDL
- FOVIAL
- FANTEL
- FOMILENIO

1. ISSS (IVM y Régimen de Salud)

2. Municipalidades (Transferencia FODES e Ingresos Propios)

3. Otras Instituciones Descentralizadas:

- Caja Mutual
- ENA
- CENTA
- INDES
- ISTU
- CORSATUR
- CONACYT
- Hospitales
- UES
- ISTA
- Otros

- CEL
- CEPA
- ANDA
- LNB

Nota: Elaborado de acuerdo a la preparación y seguimiento de las cifras fiscales según el Manual de Estadísticas de las Finanzas Públicas del FMI

I. Situación Financiera (Balance Fiscal) SPNF

Situación Financiera del Sector Público No Financiero (SPNF) 2000 – 2009

(En millones de US\$)

	2000	2001	2002	2003	2004	2005	2006	2007	2008	2009
I. INGRESOS Y DONACIONES	<u>2,178.8</u>	<u>2,146.7</u>	<u>2,308.1</u>	<u>2,512.6</u>	<u>2,676.6</u>	<u>2,884.3</u>	<u>3,325.9</u>	<u>3,811.8</u>	<u>4,220.1</u>	<u>3,811.0</u>
A. Ingresos Corrientes	2,061.2	2,088.1	2,193.4	2,442.5	2,628.2	2,832.0	3,284.6	3,749.4	4,167.1	3,702.2
1. Tributarios 1/	1,451.2	1,530.2	1,685.0	1,812.3	1,925.2	2,229.4	2,573.5	2,876.8	3,089.6	2,836.0
2. No Tributarios	522.7	508.6	508.2	534.7	603.3	511.9	552.4	590.4	619.4	573.0
3. Superávit de las Empresas Públicas.	87.3	49.3	0.2	95.5	99.7	90.8	118.0	110.8	173.9	108.6
4. Transferencias Financieras Públicas	0.0	0.0	0.0	0.0	0.0	0.0	40.5	171.4	284.3	184.6
B. Ingresos de Capital	7.6	1.2	64.9	0.4	0.1	0.1	0.0	0.0	0.1	0.0
C. Donaciones	110.0	57.4	49.8	69.7	48.3	52.1	41.3	62.3	52.9	108.8
II. GASTOS Y CONCESION NETA DE PTMOS.	<u>2,577.3</u>	<u>2,649.7</u>	<u>2,783.1</u>	<u>2,822.9</u>	<u>2,779.4</u>	<u>3,065.0</u>	<u>3,522.2</u>	<u>3,861.9</u>	<u>4,445.3</u>	<u>4,612.1</u>
A. Gastos Corrientes	2,141.4	2,029.8	2,077.2	2,274.0	2,410.7	2,585.1	2,943.6	3,294.5	3,784.2	3,969.9
1. Consumo	1,490.9	1,520.8	1,526.7	1,667.9	1,751.1	1,885.1	2,034.2	2,136.9	2,350.9	2,533.3
Remuneraciones	1,114.2	1,084.4	1,055.2	1,103.0	1,158.8	1,205.4	1,315.3	1,408.6	1,528.3	1,659.2
Bienes y Servicios	376.7	436.4	471.5	564.9	592.3	679.7	719.0	728.3	822.7	874.1
2. Intereses	203.1	200.0	245.6	307.1	334.4	389.4	454.9	507.4	519.6	530.9
3. Transferencias Corrientes	447.3	309.0	304.9	299.0	325.1	310.6	454.5	650.2	913.6	905.6
B. Gastos de Capital	436.2	619.7	706.2	549.5	369.1	481.3	579.4	568.3	661.7	643.1
1. Inversión Bruta	380.2	602.3	609.4	541.6	334.5	429.6	500.0	477.5	582.1	581.3
2. Transferencias de Capital	56.0	17.4	96.8	7.9	34.6	51.7	79.5	90.8	79.7	61.8
C. Concesión neta de préstamos	-0.3	0.2	-0.3	-0.6	-0.4	-1.4	-0.8	-0.8	-0.6	-0.9
III. AHORRO CORRIENTE [I.A - II.A]	<u>-80.2</u>	<u>58.3</u>	<u>116.2</u>	<u>168.5</u>	<u>217.5</u>	<u>246.9</u>	<u>341.0</u>	<u>454.9</u>	<u>382.9</u>	<u>-267.7</u>
IV. BALANCE PRIMARIO s/ pensiones (No incluye intereses)	<u>-195.4</u>	<u>-303.0</u>	<u>-229.4</u>	<u>-3.2</u>	<u>231.7</u>	<u>208.7</u>	<u>258.6</u>	<u>457.2</u>	<u>294.4</u>	<u>-270.1</u>
V. SUPERAVIT (DEFICIT) GLOBAL.										
1. Incluyendo Donaciones	<u>-398.5</u>	<u>-503.0</u>	<u>-475.0</u>	<u>-310.3</u>	<u>-102.8</u>	<u>-180.7</u>	<u>-196.3</u>	<u>-50.1</u>	<u>-225.2</u>	<u>-801.1</u>
2. Excluyendo Donaciones	<u>-508.5</u>	<u>-560.4</u>	<u>-524.8</u>	<u>-380.0</u>	<u>-151.1</u>	<u>-232.8</u>	<u>-237.6</u>	<u>-112.5</u>	<u>-278.1</u>	<u>-909.9</u>
3. Incluyendo Pensiones y Fideicomisos 2/	<u>-398.5</u>	<u>-605.5</u>	<u>-632.5</u>	<u>-560.0</u>	<u>-379.3</u>	<u>-507.8</u>	<u>-545.7</u>	<u>-395.1</u>	<u>-683.5</u>	<u>-1,171.2</u>
VI. FINANCIAMIENTO EXTERNO NETO	<u>199.9</u>	<u>614.9</u>	<u>1,253.5</u>	<u>432.1</u>	<u>241.6</u>	<u>342.6</u>	<u>497.0</u>	<u>-115.0</u>	<u>126.8</u>	<u>785.1</u>
VII. FINANCIAMIENTO INTERNO NETO	<u>198.6</u>	<u>-111.9</u>	<u>-778.5</u>	<u>-121.8</u>	<u>-138.8</u>	<u>-161.6</u>	<u>-300.7</u>	<u>165.2</u>	<u>98.4</u>	<u>16.0</u>
VIII. BRECHA NO FINANCIADA	0.0	0.0	0.0	0.0	0.0	0.0	0.0	0.0	0.0	0.0

Fuente: Dirección de Política Económica y Fiscal con base a datos de la Dirección General de Tesorería, Dirección General de Inversión y Crédito Público, BCR, Empresas Públicas e Instituciones Autónomas.

^{1/} Incluye las Contribuciones Especiales (Fovial, FOSALUD, Turismo, Transporte y Azúcar)

^{2/} A partir de Octubre de 2006 a la fecha el costo de las pensiones esta cubierto con el Fideicomiso de Obligaciones Previsionales (FOP) y a partir de septiembre 2007 se creó el Fideicomiso para Inversión en Educación, Paz Social y Seguridad Ciudadana (FOSEDU)

Información Complementaria

Costo de pensiones	0.0	-102.5	-157.5	-249.7	-276.5	-327.1	-258.6	-	-	-
FOP	-	-	-	-	-	-	90.8	319.3	320.7	345.9
FOSEDU	-	-	-	-	-	-	-	25.7	137.6	24.2

Situación Financiera del SPNF 2000 – 2009

(% del PIB)

TRANSACCIONES	2000	2001	2002	2003	2004	2005	2006	2007	2008	2009
<u>I. INGRESOS Y DONACIONES</u>	16.6%	15.5%	16.1%	16.7%	16.9%	17.0%	17.8%	18.7%	19.1%	17.8%
A. Ingresos Corrientes	15.7%	15.1%	15.3%	16.2%	16.6%	16.7%	17.6%	18.4%	18.8%	17.3%
1. Tributarios 1/	11.0%	11.1%	11.8%	12.0%	12.2%	13.1%	13.8%	14.1%	14.0%	13.2%
2. No Tributarios	4.0%	3.7%	3.6%	3.6%	3.8%	3.0%	3.0%	2.9%	2.8%	2.7%
3. Superávit de las Empresas Públicas.	0.7%	0.4%	0.0%	0.6%	0.6%	0.5%	0.6%	0.5%	0.8%	0.5%
4. Transferencias Financieras Públicas	0.0%	0.0%	0.0%	0.0%	0.0%	0.0%	0.2%	0.8%	1.3%	0.9%
B. Ingresos de Capital	0.1%	0.0%	0.5%	0.0%	0.0%	0.0%	0.0%	0.0%	0.0%	0.0%
C. Donaciones	0.8%	0.4%	0.3%	0.5%	0.3%	0.3%	0.2%	0.3%	0.2%	0.5%
<u>II. GASTOS Y CONCESION NETA DE PTMOS.</u>	19.6%	19.2%	19.5%	18.8%	17.6%	18.1%	18.9%	19.0%	20.1%	21.5%
A. Gastos Corrientes	16.3%	14.7%	14.5%	15.1%	15.2%	15.2%	15.8%	16.2%	17.1%	18.5%
1. Consumo	11.4%	11.0%	10.7%	11.1%	11.1%	11.1%	10.9%	10.5%	10.6%	11.8%
Remuneraciones	8.5%	7.9%	7.4%	7.3%	7.3%	7.1%	7.1%	6.9%	6.9%	7.7%
Bienes y Servicios	2.9%	3.2%	3.3%	3.8%	3.7%	4.0%	3.9%	3.6%	3.7%	4.1%
2. Intereses	1.5%	1.4%	1.7%	2.0%	2.1%	2.3%	2.4%	2.5%	2.3%	2.5%
3. Transferencias Corrientes	3.4%	2.2%	2.1%	2.0%	2.1%	1.8%	2.4%	3.2%	4.1%	4.2%
B. Gastos de Capital	3.3%	4.5%	4.9%	3.7%	2.3%	2.8%	3.1%	2.8%	3.0%	3.0%
1. Inversión Bruta	2.9%	4.4%	4.3%	3.6%	2.1%	2.5%	2.7%	2.3%	2.6%	2.7%
2. Transferencias de Capital	0.4%	0.1%	0.7%	0.1%	0.2%	0.3%	0.4%	0.4%	0.4%	0.3%
C. Concesión neta de préstamos	0.0%	0.0%	0.0%	0.0%	0.0%	0.0%	0.0%	0.0%	0.0%	0.0%
<u>III. AHORRO CORRIENTE [I.A - II.A]</u>	-0.6%	0.4%	0.8%	1.1%	1.4%	1.5%	1.8%	2.2%	1.7%	-1.2%
<u>IV. BALANCE PRIMARIO s/ pensiones (No incluye intereses)</u>	-1.5%	-2.2%	-1.6%	0.0%	1.5%	1.2%	1.4%	2.2%	1.3%	-1.3%
<u>V. SUPERAVIT (DEFICIT) GLOBAL</u>										
1. Incluyendo Donaciones	-3.0%	-3.6%	-3.3%	-2.1%	-0.6%	-1.1%	-1.1%	-0.2%	-1.0%	-3.7%
2. Excluyendo Donaciones	-3.9%	-4.1%	-3.7%	-2.5%	-1.0%	-1.4%	-1.3%	-0.6%	-1.3%	-4.2%
3. Incluyendo Pensiones y Fideicomisos 2/	-3.0%	-4.4%	-4.4%	-3.7%	-2.4%	-3.0%	-2.9%	-1.9%	-3.1%	-5.5%
<u>VI. FINANCIAMIENTO EXTERNO NETO</u>	1.5%	4.5%	8.8%	2.9%	1.5%	2.0%	2.7%	-0.6%	0.6%	3.7%
1. Desembolsos de préstamos	3.1%	7.0%	12.3%	4.1%	4.0%	4.3%	4.8%	1.0%	1.9%	5.0%
2. Amortizaciones de préstamos	-1.6%	-2.5%	-3.5%	-1.2%	-2.4%	-2.3%	-2.2%	-1.6%	-1.4%	-1.4%
<u>VII. FINANCIAMIENTO INTERNO NETO</u>	1.5%	-0.8%	-5.4%	-0.8%	-0.9%	-1.0%	-1.6%	0.8%	0.4%	0.1%
<u>VIII. BRECHA NO FINANCIADA</u>	0.0%	0.0%	0.0%	0.0%	0.0%	0.0%	0.0%	0.0%	0.0%	0.0%

Fuente: Dirección de Política Económica y Fiscal con base a datos de la Dirección General de Tesorería, Dirección General de Inversión y Crédito Público, BCR, Empresas Públicas e Instituciones Autónomas.

1/ Incluye las Contribuciones Especiales (Fovial, FOSALUD, Turismo, Transporte y Azúcar)

2/ A partir de Octubre de 2006 a la fecha el costo de las pensiones esta cubierto con el Fideicomiso de Obligaciones Previsionales (FOP) y a partir de septiembre 2007 se creó el Fideicomiso para Inversión en Educación, Paz Social y Seguridad

Información Complementaria

Costo de pensiones	0.0%	-0.7%	-1.1%	-1.7%	-1.7%	-1.9%	-1.4%	0.0%	0.0%	0.0%
FOP	0.0%	0.0%	0.0%	0.0%	0.0%	0.0%	0.5%	1.6%	1.5%	1.6%
FOSEDU	0.0%	0.0%	0.0%	0.0%	0.0%	0.0%	0.0%	0.1%	0.6%	0.1%
PIB Nominal	13,134.1	13,812.7	14,306.7	15,046.7	15,821.6	16,974.0	18,653.6	20,372.6	22,114.6	21,428.3

Déficit del SPNF 2000 – 2009 Incluye Pensiones y FOSEDU

(En millones de US\$ y % del PIB)

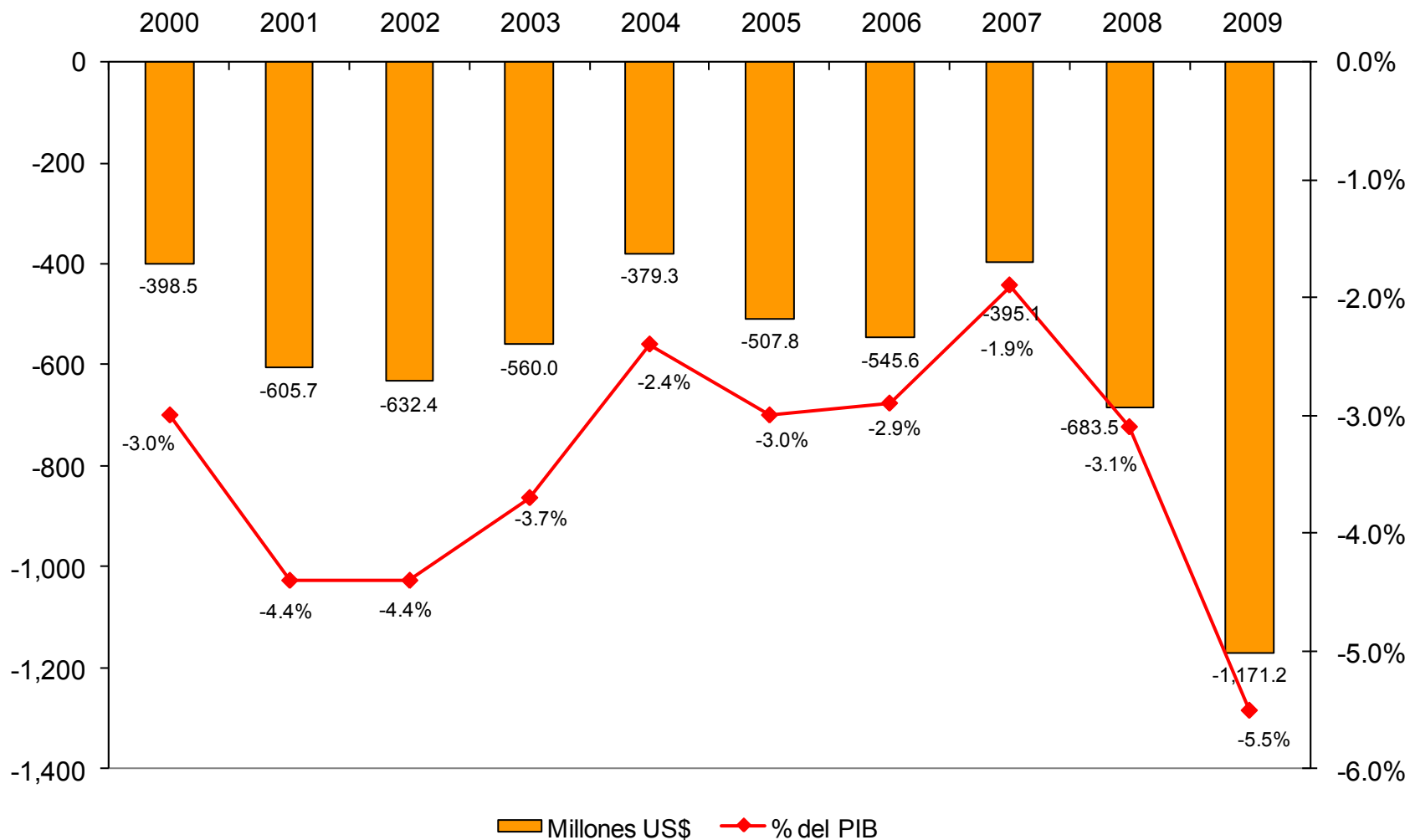

Fuente: Dirección de Política Económica y Fiscal, Ministerio de Hacienda

Situación Financiera del SPNF de enero-diciembre de 2007 (Millones de US\$)

TRANSACCIONES	Ene	Feb	Mar	Abr	May	Jun	Jul	Ago	Sep.	Oct.	Nov.	Dic.	Total 2007
<u>I. INGRESOS Y DONACIONES</u>	<u>321.8</u>	<u>275.0</u>	<u>276.8</u>	<u>485.2</u>	<u>292.6</u>	<u>291.3</u>	<u>300.9</u>	<u>282.2</u>	<u>270.4</u>	<u>311.4</u>	<u>309.9</u>	<u>394.2</u>	<u>3,811.8</u>
A. Ingresos Corrientes	318.6	269.8	271.9	483.2	290.7	280.0	295.2	274.6	266.4	305.5	306.4	387.1	3,749.4
1. Tributarios (brutos) ^{1/}	253.9	211.9	210.9	424.7	225.7	217.6	226.9	217.7	205.2	226.4	231.7	224.3	2,876.8
2. No Tributarios	43.6	37.5	42.3	37.5	45.1	42.3	46.9	37.7	38.9	51.0	45.7	122.0	590.4
3. Superávit de las Empresas Públicas.	9.0	8.3	7.2	9.8	8.2	9.2	9.6	7.4	7.9	12.8	15.3	6.1	110.8
4. Transferencias Financieras Públicas	12.1	12.1	11.4	11.2	11.8	10.9	11.8	11.9	14.5	15.3	13.7	34.7	171.4
B. Ingresos de Capital	0.0	0.0	0.0	0.0	0.0	0.0	0.0	0.0	0.0	0.0	0.0	0.0	0.0
C. Donaciones	3.2	5.2	4.9	1.9	2.0	11.3	5.8	7.6	4.0	5.9	3.5	7.1	62.3
<u>II. GASTOS Y CONCESION NETA DE PTMOS.</u>	<u>304.7</u>	<u>275.5</u>	<u>327.4</u>	<u>273.0</u>	<u>294.6</u>	<u>347.5</u>	<u>370.5</u>	<u>245.4</u>	<u>280.0</u>	<u>322.2</u>	<u>284.8</u>	<u>536.1</u>	<u>3,861.9</u>
A. Gastos Corrientes	274.2	226.0	275.7	227.5	250.0	310.1	306.0	211.5	238.6	271.7	245.5	457.7	3,294.5
1. Consumo	155.3	154.5	165.2	155.2	174.8	181.4	176.4	156.9	163.2	174.8	175.5	303.6	2,136.9
Remuneraciones	104.6	106.1	108.0	106.0	108.5	126.3	111.1	103.5	106.6	107.7	108.5	211.7	1,408.6
Bienes y Servicios	50.7	48.4	57.2	49.3	66.3	55.0	65.3	53.4	56.7	67.1	67.0	91.9	728.3
2. Intereses	71.8	13.7	46.6	23.2	16.0	84.9	70.0	19.3	26.7	39.4	16.4	79.3	507.4
3. Transferencias Corrientes	47.0	57.7	63.9	49.1	59.1	43.9	59.6	35.3	48.7	57.5	53.5	74.8	650.2
B. Gastos de Capital	30.6	49.6	51.7	45.4	44.7	37.7	64.6	33.9	41.4	50.5	39.4	78.8	568.3
1. Inversión Bruta	27.4	35.0	46.6	31.5	39.5	30.7	43.3	31.3	35.1	47.9	37.1	71.9	477.5
2. Transferencias de Capital	3.2	14.6	5.1	14.0	5.1	7.0	21.3	2.6	6.3	2.6	2.3	6.8	90.8
C. Concesión neta de préstamos	0.0	0.0	0.0	0.0	0.0	-0.3	0.0	0.0	0.0	0.0	0.0	-0.3	-0.8
<u>III. AHORRO CORRIENTE [I.A - II.A]</u>	<u>44.4</u>	<u>43.8</u>	<u>-3.9</u>	<u>255.7</u>	<u>40.7</u>	<u>-30.1</u>	<u>-10.8</u>	<u>63.1</u>	<u>27.8</u>	<u>33.8</u>	<u>61.0</u>	<u>-70.6</u>	<u>454.9</u>
<u>IV. BALANCE PRIMARIO s/ pensiones (No incluye intereses)</u>	<u>88.9</u>	<u>13.2</u>	<u>-4.0</u>	<u>235.4</u>	<u>14.0</u>	<u>28.8</u>	<u>0.4</u>	<u>56.0</u>	<u>17.1</u>	<u>28.6</u>	<u>41.5</u>	<u>-62.7</u>	<u>457.2</u>
<u>V. SUPERAVIT (DEFICIT) GLOBAL.</u>													
1. Incluyendo Donaciones	<u>17.1</u>	<u>-0.5</u>	<u>-50.6</u>	<u>212.2</u>	<u>-2.0</u>	<u>-56.1</u>	<u>-69.6</u>	<u>36.7</u>	<u>-9.6</u>	<u>-10.8</u>	<u>25.1</u>	<u>-142.0</u>	<u>-50.1</u>
2. Excluyendo Donaciones	<u>13.9</u>	<u>-5.7</u>	<u>-55.6</u>	<u>210.3</u>	<u>-3.9</u>	<u>-67.4</u>	<u>-75.4</u>	<u>29.2</u>	<u>-13.6</u>	<u>-16.7</u>	<u>21.6</u>	<u>-149.0</u>	<u>-112.5</u>
3. Incluyendo Pensiones y Fideicomisos ^{2/}	<u>-7.8</u>	<u>-26.1</u>	<u>-75.4</u>	<u>187.4</u>	<u>-27.4</u>	<u>-80.8</u>	<u>-95.1</u>	<u>11.2</u>	<u>-38.1</u>	<u>-40.0</u>	<u>-2.6</u>	<u>-200.5</u>	<u>-395.2</u>
<u>VI. FINANCIAMIENTO EXTERNO NETO</u>	<u>-24.4</u>	<u>-9.0</u>	<u>0.1</u>	<u>-4.5</u>	<u>-22.7</u>	<u>-15.4</u>	<u>12.6</u>	<u>-7.7</u>	<u>0.8</u>	<u>-14.7</u>	<u>-19.6</u>	<u>-10.6</u>	<u>-115.0</u>
1. Desembolsos de préstamos	40.4	9.2	33.7	7.9	3.1	14.4	22.4	13.2	27.8	9.7	9.4	14.0	205.3
2. Amortizaciones de préstamos	-64.8	-18.2	-33.6	-12.4	-25.8	-29.8	-9.8	-20.9	-27.0	-24.4	-29.0	-24.6	-320.3
<u>VII. FINANCIAMIENTO INTERNO NETO</u>	<u>7.3</u>	<u>9.5</u>	<u>50.5</u>	<u>-207.7</u>	<u>24.7</u>	<u>71.5</u>	<u>57.0</u>	<u>-29.0</u>	<u>8.8</u>	<u>25.5</u>	<u>-5.5</u>	<u>152.6</u>	<u>165.2</u>
<u>VIII. BRECHA NO FINANCIADA</u>	<u>0.0</u>	<u>0.0</u>	<u>0.0</u>	<u>0.0</u>	<u>0.0</u>	<u>0.0</u>	<u>0.0</u>	<u>0.0</u>	<u>0.0</u>	<u>0.0</u>	<u>0.0</u>	<u>0.0</u>	<u>0.0</u>

Fuente: Dirección de Política Económica y Fiscal con base a datos de la Dirección General de Tesorería, Dirección General de Inversión y Crédito Público, BCR, Empresas Públicas e Instituciones Autónomas.

^{1/} Incluye las Contribuciones Especiales (Fovial, FOSALUD, Turismo, Transporte y Azúcar)

^{2/} A partir de Octubre de 2006 a la fecha el costo de las pensiones esta cubierto con el Fideicomiso de Obligaciones Previsionales (FOP) y a partir de septiembre 2007 se creó el Fideicomiso para Inversión en Educación, Paz

Información Complementaria

FOP	24.8	25.6	24.8	24.8	25.4	24.7	25.5	25.6	25.4	25.6	25.8	41.3	319.3
FOSEDU	0.0	0.0	0.0	0.0	0.0	0.0	0.0	0.0	3.1	3.6	1.8	17.2	25.7

Situación Financiera del SPNF de enero-diciembre de 2008 (Millones de US\$)

TRANSACCIONES	Ene	Feb	Mar	Abr	May	Jun	Jul	Ago	Sep.	Oct.	Nov.	Dic.	Total 2008
<u>I. INGRESOS Y DONACIONES</u>	<u>344.7</u>	<u>313.8</u>	<u>292.1</u>	<u>564.3</u>	<u>320.5</u>	<u>301.8</u>	<u>331.1</u>	<u>319.2</u>	<u>330.0</u>	<u>348.7</u>	<u>328.7</u>	<u>425.4</u>	<u>4,220.1</u>
A. Ingresos Corrientes	344.0	313.1	291.4	548.6	315.6	294.9	328.3	316.7	325.4	344.4	324.9	419.8	4,167.1
1. Tributarios (brutos) ^{1/}	278.1	242.8	224.6	466.4	241.5	232.8	245.3	231.2	230.6	242.9	221.8	231.6	3,089.6
2. No Tributarios	45.7	43.1	40.8	49.3	45.0	39.0	48.7	42.6	42.5	48.0	52.0	122.8	619.4
3. Superávit de las Empresas Públicas.	6.4	9.7	7.0	6.3	9.6	5.8	11.6	13.3	29.8	26.9	29.2	18.3	173.9
4. Transferencias Financieras Públicas	13.8	17.5	19.0	26.6	19.6	17.4	22.7	29.5	22.6	26.6	21.9	47.2	284.3
B. Ingresos de Capital	0.1	0.0	0.0	0.0	0.0	0.0	0.0	0.0	0.0	0.0	0.0	0.0	0.1
C. Donaciones	0.6	0.7	0.6	15.7	4.9	6.9	2.8	2.5	4.6	4.3	3.8	5.6	52.9
<u>II. GASTOS Y CONCESION NETA DE PTMOS.</u>	<u>319.8</u>	<u>309.2</u>	<u>312.5</u>	<u>400.5</u>	<u>321.4</u>	<u>396.6</u>	<u>414.9</u>	<u>336.3</u>	<u>337.5</u>	<u>393.3</u>	<u>372.9</u>	<u>530.4</u>	<u>4,445.3</u>
A. Gastos Corrientes	292.9	259.0	264.0	317.6	272.1	342.6	366.7	280.3	286.8	348.2	284.5	469.7	3,784.2
1. Consumo	158.8	180.8	166.7	186.9	176.9	190.0	202.0	180.9	193.5	207.0	186.1	321.4	2,350.9
Remuneraciones	113.1	112.1	110.8	114.3	116.9	125.1	123.9	120.2	118.6	121.2	119.9	232.4	1,528.3
Bienes y Servicios	45.7	68.8	55.9	72.6	59.9	64.9	78.2	60.7	74.9	85.9	66.2	88.9	822.7
2. Intereses	76.5	16.9	25.5	51.0	21.8	76.5	77.3	10.9	22.7	55.2	15.0	70.2	519.6
3. Transferencias Corrientes	57.5	61.3	71.9	79.7	73.4	76.2	87.3	88.4	70.6	86.0	83.3	78.2	913.6
B. Gastos de Capital	27.0	50.1	48.5	82.9	49.4	54.2	48.2	56.1	50.7	45.4	88.5	60.8	661.7
1. Inversión Bruta	21.3	44.7	43.4	72.6	37.5	48.2	38.9	47.0	45.8	38.5	85.2	58.9	582.1
2. Transferencias de Capital	5.6	5.4	5.1	10.2	11.9	5.9	9.4	9.1	4.9	6.9	3.3	1.8	79.7
C. Concesión neta de préstamos	0.0	0.0	0.0	0.0	0.0	-0.1	0.0	0.0	0.0	-0.3	0.0	-0.1	-0.6
<u>III. AHORRO CORRIENTE [I.A. - II.A.]</u>	<u>51.1</u>	<u>54.1</u>	<u>27.4</u>	<u>231.0</u>	<u>43.6</u>	<u>-47.6</u>	<u>-38.4</u>	<u>36.4</u>	<u>38.6</u>	<u>-3.8</u>	<u>40.5</u>	<u>-49.9</u>	<u>382.9</u>
<u>IV. BALANCE PRIMARIO s/pensiones (No incluye intereses)</u>	<u>101.4</u>	<u>21.5</u>	<u>5.1</u>	<u>214.8</u>	<u>20.9</u>	<u>-18.4</u>	<u>-6.4</u>	<u>-6.2</u>	<u>15.2</u>	<u>10.6</u>	<u>-29.2</u>	<u>-34.9</u>	<u>294.4</u>
<u>V. SUPERAVIT (DEFICIT) GLOBAL.</u>													
1. Incluyendo Donaciones	<u>24.9</u>	<u>4.6</u>	<u>-20.4</u>	<u>163.8</u>	<u>-0.9</u>	<u>-94.8</u>	<u>-83.8</u>	<u>-17.1</u>	<u>-7.6</u>	<u>-44.6</u>	<u>-44.3</u>	<u>-105.0</u>	<u>-225.2</u>
2. Excluyendo Donaciones	<u>24.2</u>	<u>3.9</u>	<u>-21.1</u>	<u>148.1</u>	<u>-5.7</u>	<u>-101.7</u>	<u>-86.6</u>	<u>-19.7</u>	<u>-12.1</u>	<u>-48.9</u>	<u>-48.0</u>	<u>-110.6</u>	<u>-278.1</u>
3. Incluyendo Pensiones y Fideicomisos ^{2/}	<u>-1.9</u>	<u>-26.7</u>	<u>-52.7</u>	<u>123.2</u>	<u>-34.5</u>	<u>-126.2</u>	<u>-120.2</u>	<u>-60.4</u>	<u>-43.9</u>	<u>-84.9</u>	<u>-79.8</u>	<u>-175.4</u>	<u>-683.5</u>
<u>VI. FINANCIAMIENTO EXTERNO NETO</u>	<u>-11.9</u>	<u>1.8</u>	<u>-8.9</u>	<u>-6.3</u>	<u>-21.9</u>	<u>-10.0</u>	<u>5.9</u>	<u>49.8</u>	<u>-12.9</u>	<u>-9.1</u>	<u>-42.1</u>	<u>192.5</u>	<u>126.8</u>
1. Desembolsos de préstamos	7.8	19.9	16.4	11.5	10.6	14.9	20.5	68.3	14.9	17.1	6.2	218.8	426.9
2. Amortizaciones de préstamos	-19.7	-18.1	-25.3	-17.8	-32.5	-24.8	-14.6	-18.4	-27.9	-26.2	-48.3	-26.3	-300.0
<u>VII. FINANCIAMIENTO INTERNO NETO</u>	<u>-13.0</u>	<u>-6.4</u>	<u>29.3</u>	<u>-157.5</u>	<u>22.8</u>	<u>104.8</u>	<u>77.9</u>	<u>-32.7</u>	<u>20.5</u>	<u>53.7</u>	<u>86.4</u>	<u>-87.5</u>	<u>98.4</u>
<u>VIII. BRECHA NO FINANCIADA</u>	<u>0.0</u>	<u>0.0</u>	<u>0.0</u>	<u>0.0</u>	<u>0.0</u>	<u>0.0</u>	<u>0.0</u>	<u>0.0</u>	<u>0.0</u>	<u>0.0</u>	<u>0.0</u>	<u>0.0</u>	<u>0.0</u>

Fuente: Dirección de Política Económica y Fiscal con base a datos de la Dirección General de Tesorería, Dirección General de Inversión y Crédito Público, BCR, Empresas Públicas e Instituciones Autónomas.

^{1/}Incluye las Contribuciones Especiales (Fovial, FOSALUD, Turismo, Transporte y Azúcar)

^{2/}A partir de Octubre de 2006 a la fecha el costo de las pensiones esta cubierto con el Fideicomiso de Obligaciones Previsionales (FOP) y a partir de septiembre 2007 se creó el Fideicomiso para Inversión en Educación, Paz Social y Seguridad Ciudadana (FOSEDU)

Información Complementaria

FOP	25.0	25.9	24.7	25.7	25.9	24.7	25.1	25.6	24.6	25.5	25.8	42.1	<u>320.7</u>
FOSEDU	1.7	5.4	7.5	15.0	7.7	6.7	11.3	17.7	11.8	14.8	9.7	28.3	<u>137.6</u>

Situación Financiera del SPNF enero-diciembre de 2009 (Millones de US\$)

TRANSACCIONES	Ene	Feb	Mar	Abr	May	Jun	Jul	Ago	Sep	Oct	nov	Dic.	Total 2009
<u>I. INGRESOS Y DONACIONES</u>	<u>330.6</u>	<u>301.1</u>	<u>291.1</u>	<u>457.1</u>	<u>299.3</u>	<u>286.3</u>	<u>293.8</u>	<u>286.2</u>	<u>294.2</u>	<u>288.5</u>	<u>276.5</u>	<u>406.3</u>	<u>3,811.0</u>
A. Ingresos Corrientes	328.5	294.0	286.6	450.2	296.8	283.7	290.2	281.7	266.0	282.0	272.3	370.0	3,702.1
1. Tributarios (Brutos) ^{1/}	261.2	213.9	217.4	391.7	228.1	221.0	224.5	217.2	205.8	221.3	210.2	223.7	2,836.0
2. No Tributarios	40.8	41.3	43.6	38.5	45.1	41.1	40.6	39.4	41.1	41.0	39.9	120.6	573.0
3. Superávit de las Empresas Públicas.	13.8	8.6	10.4	7.1	7.4	8.8	12.6	12.5	6.2	6.7	9.1	5.3	108.6
4. Transferencias Financieras Públicas	12.7	30.2	15.1	13.0	16.3	12.7	12.4	12.7	13.0	13.0	13.1	20.4	184.6
B. Ingresos de Capital	0.0	0.0	0.0	0.0	0.0	0.0	0.0	0.0	0.0	0.0	0.0	0.0	0.0
C. Donaciones	2.1	7.1	4.5	6.8	2.4	2.6	3.6	4.4	28.2	6.5	4.2	36.3	108.8
<u>II. GASTOS Y CONCESION NETA DE PTMOS.</u>	<u>397.8</u>	<u>330.9</u>	<u>355.3</u>	<u>410.0</u>	<u>305.4</u>	<u>451.1</u>	<u>418.6</u>	<u>321.1</u>	<u>333.5</u>	<u>351.4</u>	<u>313.6</u>	<u>623.5</u>	<u>4,612.1</u>
A. Gastos Corrientes	368.7	265.7	319.1	323.4	263.1	384.2	359.2	259.0	285.2	313.4	275.0	553.8	3,969.9
1. Consumo	190.2	182.3	215.5	182.1	191.4	226.3	207.6	186.6	195.5	195.7	187.2	372.9	2,533.3
Remuneraciones	129.1	124.9	124.3	126.3	126.1	148.9	138.3	124.9	125.1	127.2	126.8	237.1	1,659.2
Bienes y Servicios	61.1	57.4	91.2	55.8	65.3	77.4	69.3	61.6	70.4	68.4	60.4	135.7	874.1
2. Intereses	81.5	14.0	30.0	55.4	17.0	70.0	80.1	9.4	23.6	60.7	24.0	65.2	530.9
3. Transferencias Corrientes	97.0	69.4	73.6	85.9	54.7	88.0	71.5	63.0	66.1	57.0	63.7	115.7	905.6
B. Gastos de Capital	29.5	65.2	36.2	86.6	42.2	67.1	59.4	62.1	48.3	38.0	38.5	69.9	643.1
1. Inversión Bruta	27.6	52.6	26.5	85.7	34.9	57.2	48.8	61.8	46.0	37.2	37.8	65.3	581.3
2. Transferencias de Capital	1.9	12.6	9.7	1.0	7.3	9.9	10.6	0.3	2.3	0.8	0.8	4.6	61.8
C. Concesión neta de préstamos	-0.4	0.0	0.0	0.0	0.0	-0.2	0.0	0.0	0.0	0.0	0.0	-0.2	-0.9
<u>III. AHORRO CORRIENTE [I.A - II.A]</u>	<u>-40.2</u>	<u>28.3</u>	<u>-32.5</u>	<u>126.8</u>	<u>33.8</u>	<u>-100.6</u>	<u>-69.0</u>	<u>22.8</u>	<u>-19.2</u>	<u>-31.4</u>	<u>-2.7</u>	<u>-183.8</u>	<u>-267.7</u>
<u>IV. BALANCE PRIMARIO s/ pensiones (No incluye intereses)</u>	<u>14.2</u>	<u>-15.7</u>	<u>-34.2</u>	<u>102.4</u>	<u>10.9</u>	<u>-94.8</u>	<u>-44.7</u>	<u>-25.6</u>	<u>-15.7</u>	<u>-2.2</u>	<u>-13.0</u>	<u>-152.0</u>	<u>-270.3</u>
<u>V. SUPERAVIT (DEFICIT) GLOBAL.</u>													
1. Incluyendo Donaciones	<u>-67.2</u>	<u>-29.8</u>	<u>-64.2</u>	<u>47.0</u>	<u>-6.1</u>	<u>-164.8</u>	<u>-124.8</u>	<u>-35.0</u>	<u>-39.4</u>	<u>-62.9</u>	<u>-37.0</u>	<u>-217.2</u>	<u>-801.1</u>
2. Excluyendo Donaciones	<u>-69.3</u>	<u>-36.9</u>	<u>-68.7</u>	<u>40.2</u>	<u>-8.5</u>	<u>-167.4</u>	<u>-128.4</u>	<u>-39.4</u>	<u>-67.5</u>	<u>-69.4</u>	<u>-41.3</u>	<u>-253.5</u>	<u>-909.9</u>
3. Incluyendo Pensiones y Fideicomisos ^{2/}	<u>-94.8</u>	<u>-74.9</u>	<u>-94.3</u>	<u>20.5</u>	<u>-37.1</u>	<u>-192.3</u>	<u>-151.9</u>	<u>-62.4</u>	<u>-66.2</u>	<u>-90.7</u>	<u>-64.8</u>	<u>-262.6</u>	<u>-1,171.2</u>
<u>VI. FINANCIAMIENTO EXTERNO NETO</u>	<u>2.3</u>	<u>-7.9</u>	<u>183.9</u>	<u>19.7</u>	<u>-8.2</u>	<u>-6.9</u>	<u>-18.8</u>	<u>-0.3</u>	<u>-15.2</u>	<u>287.4</u>	<u>-28.9</u>	<u>377.9</u>	<u>785.1</u>
<u>VII. FINANCIAMIENTO INTERNO NETO</u>	<u>65.0</u>	<u>37.6</u>	<u>-119.7</u>	<u>-66.7</u>	<u>14.3</u>	<u>171.7</u>	<u>143.5</u>	<u>35.3</u>	<u>54.6</u>	<u>-224.5</u>	<u>65.8</u>	<u>-160.8</u>	<u>16.1</u>
<u>VIII. BRECHA NO FINANCIADA</u>	<u>0.0</u>	<u>0.0</u>	<u>0.0</u>	<u>0.0</u>	<u>0.0</u>	<u>0.0</u>	<u>0.0</u>	<u>0.0</u>	<u>0.0</u>	<u>0.0</u>	<u>0.0</u>	<u>0.0</u>	<u>0.0</u>

Fuente: Dirección de Política Económica y Fiscal con base a datos de la Dirección General de Tesorería, Dirección General de Inversión y Crédito Público, BCR, Empresas Públicas e Instituciones Autónomas.

^{1/} Incluye las Contribuciones Especiales (Fovial, FOSALUD, Turismo, Transporte)

^{2/} A partir de Octubre de 2006 a la fecha el costo de las pensiones esta cubierto con el Fideicomiso de Obligaciones Previsionales (FOP) y a partir de septiembre 2007 se creó el Fideicomiso para Inversión en Educación, Paz Social y Seguridad Ciudadana (FOSEDU)

Información Complementaria

FOP	27.5	27.6	27.1	26.4	27.6	27.5	27.1	27.4	26.8	27.8	27.8	45.4	345.9
FOSEDU	0.1	17.5	3.1	0.1	3.4	0.0	0.0	0.0	0.0	0.0	0.0	0.0	24.2

Ingresos y Gastos del Gobierno Central 2000-2009

(Millones de US\$)

1ra. Parte.

TRANSACCIONES	2000	2001	2002	2003	2004	2005	2006	2007	2008	2009
<u>I. INGRESOS Y DONACIONES</u>	<u>1,633.2</u>	<u>1,647.0</u>	<u>1,825.4</u>	<u>2,024.6</u>	<u>2,168.7</u>	<u>2,351.5</u>	<u>2,730.3</u>	<u>3,073.5</u>	<u>3,412.9</u>	<u>3,012.0</u>
A. Ingresos Corrientes	1,554.9	1,614.3	1,804.5	1,936.1	2,130.8	2,344.7	2,721.2	3,051.6	3,383.7	2,993.0
1. Tributarios ^{1/}	1,451.2	1,530.2	1,685.0	1,812.3	1,925.2	2,229.4	2,573.5	2,876.8	3,089.6	2,836.0
2. No Tributarios	100.5	82.9	118.3	118.3	199.4	105.0	137.5	137.0	151.3	107.5
3. Transferencias de Empresas Públicas	3.1	1.2	1.2	5.5	6.2	10.3	10.2	12.0	5.3	25.3
4. Transferencias de Empresas Financieras (FOSEDU)	0.0	0.0	0.0	0.0	0.0	0.0	0.0	25.7	137.6	24.2
B. Transferencia de FANTEL	0.0	0.0	0.0	38.7	12.8	0.0	0.0	0.0	0.0	0.0
C. Ingresos de Capital	1.3	0.5	2.4	0.41	0.1	0.14	0.0	0.0	0.1	0.0
D. Donaciones	77.0	32.1	18.5	49.4	23.9	6.64	9.1	22.0	29.1	19.0
E. Devolución de Fondos del ISSS					1.1					
<u>II. GASTOS Y CONCESION NETA DE PTMOS.</u>	<u>1,963.5</u>	<u>1,994.1</u>	<u>2,020.5</u>	<u>2,227.0</u>	<u>2,312.5</u>	<u>2,517.2</u>	<u>2,819.8</u>	<u>3,138.1</u>	<u>3,483.5</u>	<u>3,751.1</u>
A. Gastos Corrientes	1,643.5	1,631.6	1,673.9	1,858.1	1,987.5	2,089.2	2,314.5	2,588.0	2,908.9	3,197.2
1. Remuneraciones	786.4	759.3	752.8	732.0	741.2	761.8	832.5	885.9	968.3	1,064.8
2. Bienes y servicios	209.9	215.1	226.1	283.9	323.0	350.0	338.9	392.7	452.3	483.4
3. Intereses	180.1	172.8	223.8	289.7	320.1	371.1	447.0	498.2	509.4	516.7
4. Transferencias a:	467.1	484.5	471.2	552.5	603.2	606.3	696.2	811.3	978.9	1,132.3
1. Resto del Gobierno General	228.8	220.8	213.6	295.4	321.1	318.6	349.6	373.3	407.1	449.2
2. Empresas Públicas	3.0	4.4	2.5	6.8	0.6	1.5	1.4	0.4	0.4	2.6
3. Instituciones Financieras Públicas	4.5	4.2	4.1	3.9	3.9	3.8	6.0	6.1	9.2	3.6
4. Sector Privado	221.0	221.9	241.5	237.6	268.4	272.3	325.1	418.2	552.8	667.6
5. Resto del Mundo	6.0	5.6	6.4	5.7	6.3	7.2	5.2	10.1	5.4	5.7
6. F.I.S.	3.7	3.4	3.1	3.0	2.9	2.9	9.0	3.1	4.0	3.6
7. Reconstrucción (Terremoto)	0.0	24.1	0.0	0.0	0.0	0.0	0.0	0.0	0.0	0.0
8. PERE	0.0	0.0	0.0	0.0	0.0	0.0	0.0	0.0	0.0	0.0
B. Gastos de Capital	332.8	370.3	346.3	374.7	347.1	438.7	521.0	561.4	580.8	558.5
1. Inversión Bruta	182.4	193.56	84.1	131.7	118.6	160.3	218.8	182.4	233.2	173.9
2. Transferencias a:	150.4	176.7	262.2	243.0	228.5	278.4	302.2	379.0	347.6	384.5
1. Resto del Gobierno General	88.9	110.4	156.8	140.4	127.0	162.2	177.9	213.3	214.0	234.5
2. Empresas Públicas	2.0	4.4	1.5	0.0	1.3	5.0	2.0	9.4	4.3	1.0
3. Instituciones Financieras Públicas	46.3	8.7	4.0	0.0	3.2	18.0	18.6	33.3	16.3	5.3
4. Sector Privado	9.9	15.1	28.1	31.8	19.3	24.3	14.4	22.9	15.9	18.0
5. Resto del Mundo	0.6	0.0	1.5	2.6	9.4	1.0	24.5	23.8	35.8	48.2
6. F.I.S.	0.0	37.9	0.0	0.0	0.0	0.0	0.0	0.0	0.0	7.9
7. Reconstrucción (Terremoto)	2.7	0.3	0.5	0.0	1.2	1.5	1.6	0.8	0.8	1.0
8. PERE		0.0	69.7	68.2	67.1	66.4	63.2	75.4	60.5	68.5
C. Concesión Neta de Préstamos	-12.8	-7.7	0.3	-5.8	-22.1	-10.7	-15.8	-11.3	-6.3	-4.6

Fuente: Dirección de Política Económica y Fiscal con base a datos de la Dirección General de Tesorería, Dirección General de Inversión y Crédito Público

^{1/}Incluye las Contribuciones Especiales (Fovial, FOSALUD, Turismo, Transporte y Azúcar)

Ingresos y Gastos del Gobierno Central 2000 – 2009

(Millones de Dólares y % del PIB)

2da. Parte.

TRANSACCIONES	2000	2001	2002	2003	2004	2005	2006 ^{2/}	2007 ^{2/}	2008 ^{2/}	2009 ^{2/}
Millones de Dólares										
III. AHORRO CORRIENTE [I.A - II.A]	-88.7	-17.2	130.5	78.0	143.3	255.5	406.7	463.5	474.8	-204.2
IV. BALANCE PRIMARIO (No incluye intereses) s/pensiones	-150.1	-174.4	28.6	87.3	176.2	205.4	357.5	433.6	438.9	-222.3
V. SUPERAVIT (DEFICIT) GLOBAL.										
A. Incluyendo Donaciones	-330.3	-347.1	-195.2	-202.4	-143.9	-165.8	-89.5	-64.6	-70.5	-739.0
B. Excluyendo Donaciones	-407.3	-379.3	-213.7	-251.8	-167.8	-172.4	-98.6	-86.6	-99.6	-758.0
C. Incluyendo Donaciones y Pensiones ^{2/}	-330.3	-449.8	-352.6	-452.1	-420.4	-492.9	-438.9	-409.6	-528.8	-1,109.1
Costo de pensiones	0.0	-102.5	-157.5	-249.6	-276.5	-327.1	-258.6	0.0	0.0	0.0
FOP			-	-	-	-	90.8	319.3	320.7	345.9
FOSEDU			-	-	-	-	-	25.7	137.6	24.2

Principales Indicadores % del PIB										
III. AHORRO CORRIENTE [I.A - II.A]	-0.7%	-0.1%	0.9%	0.5%	0.9%	1.5%	2.2%	2.3%	2.1%	-1.0%
IV. BALANCE PRIMARIO (No incluye intereses) s/pensiones	-1.1%	-1.3%	0.2%	0.6%	1.1%	1.2%	1.9%	2.1%	2.0%	-1.0%
V. SUPERAVIT (DEFICIT) GLOBAL.										
A. Incluyendo Donaciones	-2.5%	-2.5%	-1.4%	-1.3%	-0.9%	-1.0%	-0.5%	-0.3%	-0.3%	-3.4%
B. Excluyendo Donaciones	-3.1%	-2.7%	-1.5%	-1.7%	-1.1%	-1.0%	-0.5%	-0.4%	-0.5%	-3.5%
C. Incluyendo Pensiones y Fideicomisos ^{2/}	-2.5%	-3.3%	-2.5%	-3.0%	-2.7%	-2.9%	-2.4%	-2.0%	-2.4%	-5.2%
Información Complementaria										
Costo de pensiones	0.0%	-0.7%	-1.1%	-1.7%	-1.7%	-1.9%	-1.4%	0.0%	0.0%	0.0%
FOP			-	-	-	-	0.5%	1.6%	1.5%	1.6%
FOSEDU			-	-	-	-	0.0%	0.1%	0.6%	0.1%
PIB nominal	13,134.1	13,812.7	14,306.7	15,046.7	15,821.6	16,974.0	18,653.6	20,372.6	22,114.6	21,428.3

Fuente: Dirección de Política Económica y Fiscal con base a datos de la Dirección General de Tesorería, Dirección General de Inversión y Crédito Público

^{2/} A partir de Octubre de 2006 a la fecha el costo de las pensiones esta cubierto con el Fideicomiso de Obligaciones Previsionales (FOP) y a partir de septiembre 2007 se creó el Fideicomiso para Inversión en Educación, Paz Social y Seguridad Ciudadana (FOSEDU)

Ingresos y Gastos del Gobierno Central de 2007

(Millones de US\$)

TRANSACCIONES	ene	feb	mar	abr	may	jun	jul	ago	sep	oct	nov	dic	Total 2007
I. INGRESOS Y DONACIONES	<u>266.6</u>	<u>222.3</u>	<u>223.7</u>	<u>433.7</u>	<u>248.1</u>	<u>238.4</u>	<u>244.2</u>	<u>225.1</u>	<u>217.4</u>	<u>246.5</u>	<u>252.7</u>	<u>254.8</u>	<u>3,073.5</u>
A. Ingresos Corrientes	266.3	220.7	223.1	433.2	247.6	228.4	243.4	224.9	217.3	244.4	251.1	251.1	3,051.5
1. Tributarios ^{1/}	253.9	211.9	210.9	424.7	225.7	217.6	226.9	217.7	205.2	226.4	231.7	224.3	2,876.8
2. No Tributarios	12.4	8.8	11.3	8.5	14.3	10.8	16.6	7.1	9.1	14.5	14.0	9.6	137.0
3. Transferencias de Empresas Públicas	0.0	0.0	0.9	0.0	7.6	0.0	0.0	0.0	0.0	0.0	3.5	0.0	12.0
4. Transferencias de Empresas Financieras (FOSEDU)									3.1	3.6	1.8	17.2	25.7
B. Ingresos de Capital	0.0	0.0	0.0	0.0	0.0	0.0	0.0	0.0	0.0	0.0	0.0	0.0	0.0
C. Donaciones	0.3	1.6	0.6	0.5	0.5	10.0	0.8	0.3	0.1	2.1	1.6	3.7	22.0
II. GASTOS Y CONCESION NETA DE PTMOS.	<u>264.9</u>	<u>236.1</u>	<u>267.5</u>	<u>224.5</u>	<u>235.9</u>	<u>296.8</u>	<u>305.4</u>	<u>203.8</u>	<u>232.4</u>	<u>264.1</u>	<u>234.6</u>	<u>372.3</u>	<u>3,138.1</u>
A. Gastos Corrientes	221.0	183.1	227.9	180.3	196.6	255.7	249.3	165.4	189.0	220.3	189.5	309.9	2,588.0
1. Remuneraciones	66.7	69.0	70.6	69.4	70.9	77.7	73.7	68.5	70.1	71.2	71.5	106.6	885.9
2. Bienes y servicios	28.6	28.1	32.2	24.1	36.8	29.0	35.1	29.7	30.4	39.2	40.4	39.1	392.7
3. Intereses	70.1	13.0	45.8	23.2	15.5	84.3	67.9	19.2	25.8	39.4	15.5	78.7	498.2
4. Transferencias a:	55.6	73.0	79.4	63.6	73.4	64.7	72.6	48.1	62.7	70.5	62.1	85.6	811.3
1. Resto del Gobierno General	24.8	30.0	30.5	30.0	31.3	36.5	31.4	28.9	30.4	29.6	30.8	39.1	373.3
2. Empresas Públicas	0.0	0.1	0.0	0.0	0.0	0.0	0.0	0.0	0.0	0.0	0.0	0.0	0.4
3. Instituciones Financieras Públicas	0.3	0.3	0.3	0.3	0.3	0.4	0.3	0.3	0.3	0.3	2.7	0.3	6.1
4. Sector Privado	28.9	42.2	48.3	32.6	40.8	27.5	40.1	18.1	28.9	36.9	28.2	45.8	418.2
5. Resto del Mundo	1.4	0.2	0.0	0.4	0.7	0.0	0.5	0.5	2.8	3.4	0.1	0.0	10.1
6. F.I.S.	0.2	0.2	0.3	0.3	0.3	0.3	0.2	0.3	0.3	0.2	0.2	0.3	3.1
7. Reconstrucción (Terremoto)	0.0	0.0	0.0	0.0	0.0	0.0	0.0	0.0	0.0	0.0	0.0	0.0	0.0
8. PERE	0.0	0.0	0.0	0.0	0.0	0.0	0.0	0.0	0.0	0.0	0.0	0.0	0.0
B. Gastos de Capital	45.8	53.0	39.6	46.1	39.7	41.9	58.2	38.4	43.5	46.7	45.1	63.3	561.4
1. Inversión Bruta	13	16	14	11	15	12	15	9	11	17	14.1	33.1	182.4
2. Transferencias a:	32.4	36.9	25.7	34.6	24.7	30.1	42.9	28.9	32.3	29.3	31.0	30.2	379.0
1. Resto del Gobierno General	16.3	16.1	18.2	16.3	16.4	19.2	19.0	19.0	17.8	17.3	19.6	18.0	213.3
2. Empresas Públicas	3.8	0.0	0.0	0.0	0.0	0.0	2.0	2.1	0.0	1.6	0.0	0.0	9.4
3. Instituciones Financieras Públicas	0.5	2.0	1.0	0.3	0.6	4.4	12.0	0.2	6.0	1.7	0.0	4.5	33.3
4. Sector Privado	1.0	0.9	0.5	1.5	1.8	0.6	2.4	1.9	2.6	3.0	4.1	2.6	22.9
5. Resto del Mundo	0.1	10.3	0.3	9.6	0.1	0.1	1.7	0.1	0.1	0.0	1.5	0.0	23.8
6. F.I.S.	0.0	0.0	0.0	0.0	0.0	0.0	0.0	0.0	0.0	0.0	0.0	0.0	0.0
7. Reconstrucción (Terremoto)	0.0	0.0	0.0	0.5	0.0	0.0	0.0	0.0	0.0	0.3	0.0	0.0	0.8
8. PERE	10.8	7.6	5.6	6.4	5.7	5.8	5.7	5.7	5.8	5.4	5.8	5.2	75.4
C. Concesión Neta de Préstamos	-2.0	0.0	0.0	-1.9	-0.4	-0.9	-2.2	0.0	0.0	-3.0	0.0	-0.9	-11.3

Fuente: Dirección de Política Económica y Fiscal con base a datos de la Dirección General de Tesorería, Dirección General de Inversión y Crédito Público

^{1/} Incluye las Contribuciones Especiales (Fovial, FOSALUD, Turismo, Transporte y Azúcar)

Ingresos y Gastos del Gobierno Central de 2008

(Millones de US\$)

TRANSACCIONES	ene	feb	mar	abr	may	jun	jul	ago	sep	oct	nov	dic	Total 2008
I. INGRESOS Y DONACIONES	293.0	259.2	243.3	509.3	268.1	248.9	273.8	262.4	255.2	275.2	254.3	270.3	3,412.9
A. Ingresos Corrientes	292.9	258.9	243.1	494.4	267.2	247.6	272.9	261.5	252.3	273.9	251.9	267.3	3,383.7
1. Tributarios ^{1/}	278.1	242.8	224.6	466.4	241.5	232.8	245.3	231.2	230.6	242.9	221.8	231.6	3,089.6
2. No Tributarios	13.0	10.7	9.8	13.0	13.9	8.1	16.3	12.6	9.9	16.2	20.3	7.4	151.3
3. Transferencias de Empresas Públicas	0.0	0.0	1.2	0.0	4.1	0.0	0.0	0.0	0.0	0.0	0.0	0.0	5.3
4. Transferencias de Empresas Financieras (FOSEDU)	1.7	5.4	7.5	15.0	7.7	6.7	11.3	17.7	11.8	14.8	9.7	28.3	137.6
B. Ingresos de Capital	0.1	0.0	0.0	0.0	0.0	0.0	0.0	0.0	0.0	0.0	0.0	0.0	0.1
C. Donaciones	0.0	0.3	0.2	15.0	1.0	1.3	0.9	0.9	2.9	1.3	2.4	3.0	29.1
II. GASTOS Y CONCESION NETA DE PTMOS.	274.3	260.0	257.5	320.0	261.4	323.5	338.4	256.3	265.0	328.8	252.3	345.9	3,483.5
A. Gastos Corrientes	237.2	208.7	211.9	257.0	213.7	275.0	290.4	205.8	221.3	285.3	204.8	297.9	2,908.9
1. Remuneraciones	72.8	74.4	73.7	74.9	75.3	82.2	82.5	78.4	78.5	80.5	78.1	117.1	968.3
2. Bienes y servicios	25.5	45.7	33.9	40.4	35.2	34.4	40.6	34.2	39.9	53.7	33.4	35.3	452.3
3. Intereses	75.5	16.6	24.3	50.7	20.6	75.9	76.3	10.5	21.5	54.6	13.4	69.4	509.4
4. Transferencias a:	63.4	72.0	79.9	91.0	82.6	82.5	91.0	82.7	81.4	96.5	79.9	76.0	978.9
1. Resto del Gobierno General	27.3	31.2	29.8	33.9	36.2	36.4	35.3	35.6	33.5	34.1	33.3	40.5	407.1
2. Empresas Públicas	0.0	0.1	0.0	0.0	0.0	0.0	0.0	0.0	0.0	0.0	0.0	0.0	0.4
3. Instituciones Financieras Públicas	0.3	0.3	0.3	0.3	0.3	0.5	0.3	0.3	0.3	0.3	3.0	3.0	9.2
4. Sector Privado	35.5	38.6	49.5	55.3	45.5	45.0	54.2	45.8	46.7	61.3	43.3	32.2	552.8
5. Resto del Mundo	0.0	1.5	0.1	1.1	0.2	0.1	0.8	0.6	0.5	0.5	0.0	0.0	5.4
6. F.I.S.	0.3	0.3	0.3	0.4	0.4	0.3	0.4	0.4	0.4	0.3	0.3	0.4	4.0
7. Reconstrucción (Terremoto)	0.0	0.0	0.0	0.0	0.0	0.0	0.0	0.0	0.0	0.0	0.0	0.0	0.0
8. PERE	0.0	0.0	0.0	0.0	0.0	0.0	0.0	0.0	0.0	0.0	0.0	0.0	0.0
B. Gastos de Capital	37.2	51.3	45.7	65.1	48.0	49.3	48.3	50.4	43.7	45.8	47.4	48.7	580.8
1. Inversión Bruta	6.9	20.2	17.6	30.6	11.6	18.4	16.1	25.0	18.4	17.8	21.3	29.3	233.2
2. Transferencias a:	30.2	31.0	28.1	34.5	36.4	30.9	32.2	25.4	25.3	28.0	26.1	19.4	347.6
1. Resto del Gobierno General	17.5	18.1	17.4	17.8	17.9	18.6	17.1	18.0	17.3	18.0	18.5	17.7	214.0
2. Empresas Públicas	0.0	2.4	0.0	0.0	0.8	0.3	0.2	0.2	0.1	0.2	0.2	0.0	4.3
3. Instituciones Financieras Públicas	0.0	1.1	2.9	1.0	0.0	2.1	4.6	0.0	0.0	3.6	0.9	0.0	16.3
4. Sector Privado	0.6	1.1	0.9	1.3	1.3	3.2	2.2	1.1	1.7	0.0	1.3	1.1	15.9
5. Resto del Mundo	5.4	2.5	1.1	8.2	10.7	1.2	3.1	0.7	1.0	1.3	0.1	0.6	35.8
6. F.I.S.	0.0	0.0	0.0	0.0	0.0	0.0	0.0	0.0	0.0	0.0	0.0	0.0	0.0
7. Reconstrucción (Terremoto)	0.0	0.0	0.0	0.5	0.0	0.0	0.0	0.3	0.0	0.0	0.0	0.0	0.8
8. PERE	6.7	5.8	5.7	5.6	5.8	5.5	5.0	5.1	5.2	4.9	5.2	0.0	60.5
C. Concesión Neta de Préstamos	0.0	0.0	0.0	-2.0	-0.2	-0.7	-0.3	0.0	0.0	-2.4	0.0	-0.6	-6.3

Fuente: Dirección de Política Económica y Fiscal con base a datos de la Dirección General de Tesorería, Dirección General de Inversión y Crédito Público

^{1/}Incluye las Contribuciones Especiales (Fovial, FOSALUD, Turismo, Transporte y Azúcar)

Ingresos y Gastos del Gobierno Central de 2009

(Millones de US\$)

TRANSACCIONES	ene	feb	mar	abr	may	jun	jul	ago	sep	oct	nov	dic	Total 2009
I. INGRESOS Y DONACIONES	269.4	243.5	232.1	399.8	248.0	230.2	232.6	225.4	226.4	242.4	226.7	235.6	3,012.0
A. Ingresos Corrientes	269.3	242.6	231.9	399.0	247.5	230.1	232.3	225.2	214.2	240.9	226.7	233.4	2,993.0
1. Tributarios ^{1/}	261.2	213.9	217.4	391.7	228.1	221.0	224.5	217.2	205.8	221.3	210.2	223.7	2,836.0
2. No Tributarios	8.0	10.2	10.6	7.2	12.4	9.1	7.8	8.0	8.4	9.6	6.5	9.6	107.5
3. Transferencias de Empresas Públicas	0.0	0.9	0.9	-	3.6	-	-	-	-	10.0	10.0	-	25.3
4. Transferencias de Empresas Financieras (FOSEDU)	0.1	17.5	3.1	0.1	3.4	-	-	-	-	-	-	-	24.2
B. Ingresos de Capital	0.0	-	-	-	0.0	0.0	-	-	-	-	-	0.0	0.0
C. Donaciones	0.1	0.9	0.2	0.8	0.5	0.1	0.3	0.2	12.2	1.5	-	2.2	19.0
II. GASTOS Y CONCESION NETA DE PTMOS.	336.9	251.5	298.0	307.1	257.2	385.6	361.9	268.2	267.5	298.3	264.4	454.5	3,751.1
A. Gastos Corrientes	298.1	198.5	262.8	269.5	214.6	318.1	302.4	209.6	231.3	260.4	227.2	404.8	3,197.2
1. Remuneraciones	81.7	83.3	84.4	83.7	83.9	92.8	87.4	83.4	84.0	84.5	84.6	131.1	1,064.8
2. Bienes y servicios	34.9	29.1	54.6	23.8	40.2	43.0	31.8	35.7	41.9	40.2	35.4	72.6	483.4
3. Intereses	80.1	13.2	28.7	54.9	15.1	69.0	78.9	7.7	22.2	58.8	23.5	64.7	516.7
4. Transferencias a:	101.4	72.9	95.1	107.0	75.4	113.3	104.3	82.8	83.1	76.9	83.8	136.4	1,132.3
1. Resto del Gobierno General	34.8	34.8	36.9	36.2	36.0	38.3	48.2	34.6	33.9	35.7	35.5	44.2	449.2
2. Empresas Públicas	0.0	0.0	0.0	0.0	-	2.2	0.1	0.0	0.1	0.0	0.0	-	2.6
3. Instituciones Financieras Públicas	0.3	0.3	0.3	0.3	0.3	0.4	0.5	0.2	0.2	0.2	0.2	0.3	3.6
4. Sector Privado	65.3	37.4	56.8	70.1	38.7	71.4	53.6	47.1	47.9	40.4	47.2	91.8	667.6
5. Resto del Mundo	0.7	0.0	0.7	-	0.1	0.7	1.6	0.5	0.6	0.2	0.5	0.1	5.7
6. F.I.S.	0.2	0.3	0.3	0.3	0.3	0.3	0.4	0.3	0.4	0.4	0.3	0.0	3.6
7. Reconstrucción (Terremoto)	0.0	-	-	-	-	-	-	-	-	-	-	-	-
8. PERE	0.0	-	-	-	-	-	-	-	-	-	-	-	-
B. Gastos de Capital	39.2	53.0	35.2	40.0	42.6	68.3	59.7	58.6	36.2	37.9	37.2	50.5	558.5
1. Inversión Bruta	6.6	22.2	15.5	9.3	9.0	12.7	18.2	30.9	7.0	11.2	8.1	23.4	173.9
2. Transferencias a:	32.6	30.8	19.8	30.7	33.6	55.5	41.6	27.8	29.2	26.7	29.2	27.1	384.6
1. Resto del Gobierno General	19.1	19.9	0.7	19.7	20.0	38.8	19.9	19.2	19.1	18.9	19.1	20.1	234.5
2. Empresas Públicas	0.0	-	0.1	-	-	-	0.1	-	0.3	0.2	0.1	0.2	1.0
3. Instituciones Financieras Públicas	1.0	-	-	-	2.2	2.1	-	-	-	-	-	-	5.3
4. Sector Privado	0.2	0.1	2.6	2.5	0.6	1.9	-	2.8	3.1	1.7	1.7	1.0	18.0
5. Resto del Mundo	0.0	10.9	9.7	0.1	4.6	6.8	10.5	0.2	1.4	0.4	0.1	3.7	48.2
6. F.I.S.	0.0	-	0.4	3.0	-	-	-	-	-	-	2.3	2.2	7.9
7. Reconstrucción (Terremoto)	0.3	-	0.3	-	-	0.3	-	-	-	-	-	-	1.0
8. PERE	11.9	-	6.0	5.5	6.3	5.6	11.0	5.6	5.3	5.5	5.8	-	68.5
C. Concesión Neta de Préstamos	-0.4	(0.0)	(0.0)	(2.3)	(0.0)	(0.8)	(0.3)	-	-	-	(0.0)	(0.8)	(4.6)

Fuente: Dirección de Política Económica y Fiscal con base a datos de la Dirección General de Tesorería, Dirección General de Inversión y Crédito Público

^{1/} Incluye las Contribuciones Especiales (Fovial, FOSALUD, Turismo, Transporte y Azúcar)

II. Ingresos Fiscales GOES

Ingresos del Gobierno Central 2000 – 2009

(Millones de US\$)

Transacciones	2000	2001	2002	2003	2004	2005	2006	2007	2008	2009
I. Ingresos corrientes	1,554.8	1,614.3	1,804.5	1,936.1	2,130.8	2,344.7	2,721.2	3,051.6	3,383.7	2,993.0
Ingresos Tributarios (brutos)	1,451.2	1,530.2	1,685.0	1,812.3	1,925.2	2,229.4	2,573.6	2,876.8	3,089.6	2,836.0
1. Impuesto sobre la Renta	451.2	455.4	480.2	530.1	564.7	699.6	818.7	968.2	1,053.4	1,003.8
2. Transferencia de Bienes y Raíces	11.6	11.6	13.0	14.5	15.3	16.3	18.6	21.0	17.8	13.4
3. Derechos Arancelarios a las Importaciones	140.5	146.0	154.8	177.6	177.1	180.9	199.7	203.8	178.8	138.0
4. Impuestos Específicos al Consumo ^{1/}	48.7	49.2	66.5	61.7	74.2	95.4	97.4	97.8	95.8	99.7
5. Impuesto al Valor Agregado (IVA)	799.2	866.3	903.9	960.3	1,026.2	1,169.9	1,362.5	1,506.8	1,615.2	1,423.2
6. Contribuciones Especiales (Fondo Vial)	0.0	1.6	64.8	67.2	67.1	66.4	69.0	70.3	65.3	68.1
7. Contribuciones Especiales (Transporte)	0.0	0.0	0.0	0.0	0.0	0.0	0.0	0.0	32.7	34.1
8. Otros ^{2/}	0.1	0.1	1.8	0.9	0.6	0.9	7.7	8.9	30.6	55.6
Ingresos No Tributarios	103.6	84.1	119.5	123.8	205.6	115.3	147.6	149.1	156.6	132.8
1. Renta de la Propiedad	12.4	11.5	27.9	19.8	98.1	9.9	30.7	11.6	11.3	3.3
2. Transferencias de Empresas Públicas	3.1	1.2	1.2	5.5	6.2	10.3	10.2	12.0	5.3	25.3
3. Venta de Bienes y Servicios de las Adm. Públicas	1.3	0.2	1.6	2.6	4.0	5.0	5.9	8.5	11.0	8.0
4. Tasas y Derechos por Servicios Públicos	23.8	27.4	34.1	27.3	26.4	28.6	30.6	31.0	29.6	28.6
5. Multas	11.0	6.3	8.8	11.5	9.7	8.7	13.8	20.8	22.4	18.2
6. otros	52.0	37.5	45.9	57.1	61.2	52.8	56.4	65.2	77.0	49.3
Transferencias de Empresas Financieras (FOSEDU)	0.0	0.0	0.0	0.0	0.0	0.0	0.0	25.7	137.6	24.2
II. Ingresos de Capital	78.3	32.6	20.9	88.5	37.9	6.8	9.1	22.0	29.2	19.0
1. Venta de Activos	1.3	0.5	2.4	0.4	0.1	0.1	0.0	0.0	0.1	0.0
2. Transferencias de FANTEL	0.0	0.0	0.0	38.7	12.8	0.0	0.0	0.0	0.0	0.0
3. Transferencias del Resto del Mundo ^{3/}	77.0	32.1	18.5	49.4	23.9	6.6	9.1	22.0	29.1	19.0
4. Devoluciones de fondos del ISSS	0.0	0.0	0.0	0.0	1.1	0.0	0.0	0.0	0.0	0.0
III. Ingresos Totales	1,633.1	1,646.9	1,825.4	2,024.6	2,168.7	2,351.5	2,730.3	3,073.5	3,412.9	3,012.0
Devoluciones de Impuestos	108.0	81.2	89.8	76.0	105.2	97.7	86.0	156.4	203.8	226.7
Renta	22.4	24.0	22.9	27.1	31.0	31.3	31.1	35.0	49.3	54.7
IVA	85.6	57.2	66.9	48.9	74.3	66.4	54.8	121.4	154.5	172.0

Fuente: Dirección de Política Económica y Fiscal con base a datos de la Dirección General de Tesorería y Dirección General de Inversión y Crédito Público.

^{1/} Esta constituido por: productos alcohólicos, gaseosas, cervezas, cigarrillos, armas y explosivos.

^{2/} Incluye: Llamadas telefónicas, migración y contribuciones especiales al Turismo y Azúcar

^{3/} Incluye Donaciones reportadas por la Dirección General de Tesorería y las que ingresan para proyectos de inversión por la Dirección General de Inversión y Crédito Público.

Ingresos del Gobierno Central 2000 – 2009

(% del PIB)

Transacciones	2000	2001	2002	2003	2004	2005	2006	2007	2008	2009
I. Ingresos corrientes	11.8	11.7%	12.6%	12.9%	13.5%	13.8%	14.6%	15.0%	15.3%	14.0%
Ingresos Tributarios	11.0	11.1%	11.8%	12.0%	12.2%	13.1%	13.8%	14.1%	14.0%	13.2%
1. Impuesto sobre la Renta	3.4	3.3%	3.4%	3.5%	3.6%	4.1%	4.4%	4.8%	4.8%	4.7%
2. Transferencia de Bienes y Raíces	0.1	0.1%	0.1%	0.1%	0.1%	0.1%	0.1%	0.1%	0.1%	0.1%
3. Derechos Arancelarios a las Importaciones	1.1	1.1%	1.1%	1.2%	1.1%	1.1%	1.1%	1.0%	0.8%	0.6%
4. Impuestos Específicos al Consumo	0.4	0.4%	0.5%	0.4%	0.5%	0.6%	0.5%	0.5%	0.4%	0.5%
5. Impuesto al Valor Agregado (IVA)	6.1	6.3%	6.3%	6.4%	6.5%	6.9%	7.3%	7.4%	7.3%	6.6%
6. Contribuciones Especiales (Fondo Vial)	0.0	0.0%	0.5%	0.4%	0.4%	0.4%	0.4%	0.3%	0.3%	0.3%
7. Contribuciones Especiales (Transporte)	0.0	0.0%	0.0%	0.0%	0.0%	0.0%	0.0%	0.0%	0.1%	0.2%
8. Otros ^{2/}	0.0	0.0%	0.0%	0.0%	0.0%	0.0%	0.0%	0.0%	0.1%	0.3%
Ingresos No Tributarios	0.8	0.6%	0.8%	0.8%	1.3%	0.7%	0.8%	0.7%	0.7%	0.6%
1. Renta de la Propiedad	0.1	0.1%	0.2%	0.1%	0.6%	0.1%	0.2%	0.1%	0.1%	0.0%
2. Transferencias de Empresas Públicas	0.0	0.0%	0.0%	0.0%	0.0%	0.1%	0.1%	0.1%	0.0%	0.1%
3. Venta de Bienes y Servicios de las Adm. Públicas	0.0	0.0%	0.0%	0.0%	0.0%	0.0%	0.0%	0.0%	0.0%	0.0%
4. Tasas y Derechos por Servicios Públicos	0.2	0.2%	0.2%	0.2%	0.2%	0.2%	0.2%	0.2%	0.1%	0.1%
5. Multas	0.1	0.0%	0.1%	0.1%	0.1%	0.1%	0.1%	0.1%	0.1%	0.1%
6. otros	0.4	0.3%	0.3%	0.4%	0.4%	0.3%	0.3%	0.3%	0.3%	0.2%
Transferencias de Empresas Financieras (FOSEDU)	0.0	0.0%	0.0%	0.0%	0.0%	0.0%	0.0%	0.1%	0.6%	0.1%
II. Ingresos de Capital	0.6	0.2%	0.1%	0.6%	0.2%	0.0%	0.0%	0.1%	0.1%	0.1%
1. Venta de Activos	0.0	0.0%	0.0%	0.0%	0.0%	0.0%	0.0%	0.0%	0.0%	0.0%
2. Transferencias del Resto del Mundo ^{3/}	0.6	0.2%	0.1%	0.3%	0.2%	0.0%	0.0%	0.1%	0.1%	0.1%
III. Ingresos Totales	12.4	11.9%	12.8%	13.5%	13.7%	13.9%	14.6%	15.1%	15.4%	14.1%
PIB nominal	13,134	13,813	14,307	15,047	15,822	16,974	18,654	20,373	22,115	21,428
Devoluciones de Impuestos	108.0	0.6%	0.6%	0.5%	0.7%	0.6%	0.5%	0.8%	0.9%	1.1%
Renta	22.4	0.2%	0.2%	0.2%	0.2%	0.2%	0.2%	0.2%	0.2%	0.3%
IVA	85.6	0.4%	0.5%	0.3%	0.5%	0.4%	0.3%	0.6%	0.7%	0.8%

Fuente: Dirección de Política Económica y Fiscal con base a datos de la Dirección General de Tesorería y Dirección General de Inversión y Crédito Público.

^{1/} Esta constituido por: productos alcohólicos, gaseosas, cervezas, cigarrillos, armas y explosivos.

^{2/} Incluye: Llamadas telefónicas, migración y contribuciones especiales al Turismo y Azúcar

^{3/} Incluye Donaciones reportadas por Dirección General de Tesorería y las que ingresan para proyectos de inversión por la Dirección General de Inversión y Crédito Público.

Estructura de los Ingresos Tributarios 2000 – 2009 (% de los Ingresos)

Transacciones	2000	2001	2002	2003	2004	2005	2006	2007	2008	2009
Ingresos Tributarios (brutos)	100.0%	100.0%	100.0%	100.0%	100.0%	100.0%	100.0%	100.0%	100.0%	100.0%
1. Impuesto al Valor Agregado (IVA)	55.1%	56.6%	53.6%	53.0%	53.3%	52.5%	52.9%	52.4%	52.3%	50.2%
2. Impuesto sobre la Renta	31.1%	29.8%	28.5%	29.3%	29.3%	31.4%	31.8%	33.7%	34.1%	35.4%
3. Derechos Arancelarios a las Importaciones	9.7%	9.5%	9.2%	9.8%	9.2%	8.1%	7.8%	7.1%	5.8%	4.9%
4. Impuestos Específicos al Consumo ^{1/}	3.4%	3.2%	3.9%	3.4%	3.9%	4.3%	3.8%	3.4%	3.1%	3.5%
5. Contribuciones Especiales (Fondo Vial)	0.0%	0.1%	3.8%	3.7%	3.5%	3.0%	2.7%	2.4%	2.1%	2.4%
6. Otros ^{2/}	0.0%	0.0%	0.1%	0.0%	0.0%	0.0%	0.3%	0.3%	1.0%	2.0%
7. Contribuciones Especiales (Transporte)	0.0%	0.0%	0.0%	0.0%	0.0%	0.0%	0.0%	0.0%	1.1%	1.2%
8. Transferencia de Bienes y Raíces	0.8%	0.8%	0.8%	0.8%	0.8%	0.7%	0.7%	0.7%	0.6%	0.5%

Fuente: Dirección de Política Económica y Fiscal con base a datos de la Dirección General de Tesorería y Dirección General de Inversión y Crédito Público.

^{1/} Esta constituido por: productos alcohólicos, gaseosas, cervezas, cigarrillos, armas y explosivos.

^{2/} Incluye: Llamadas telefónicas, migración y contribuciones especiales al Turismo y Azúcar

Carga Tributaria Bruta 2000 – 2009

(Millones de US\$ y % del PIB)

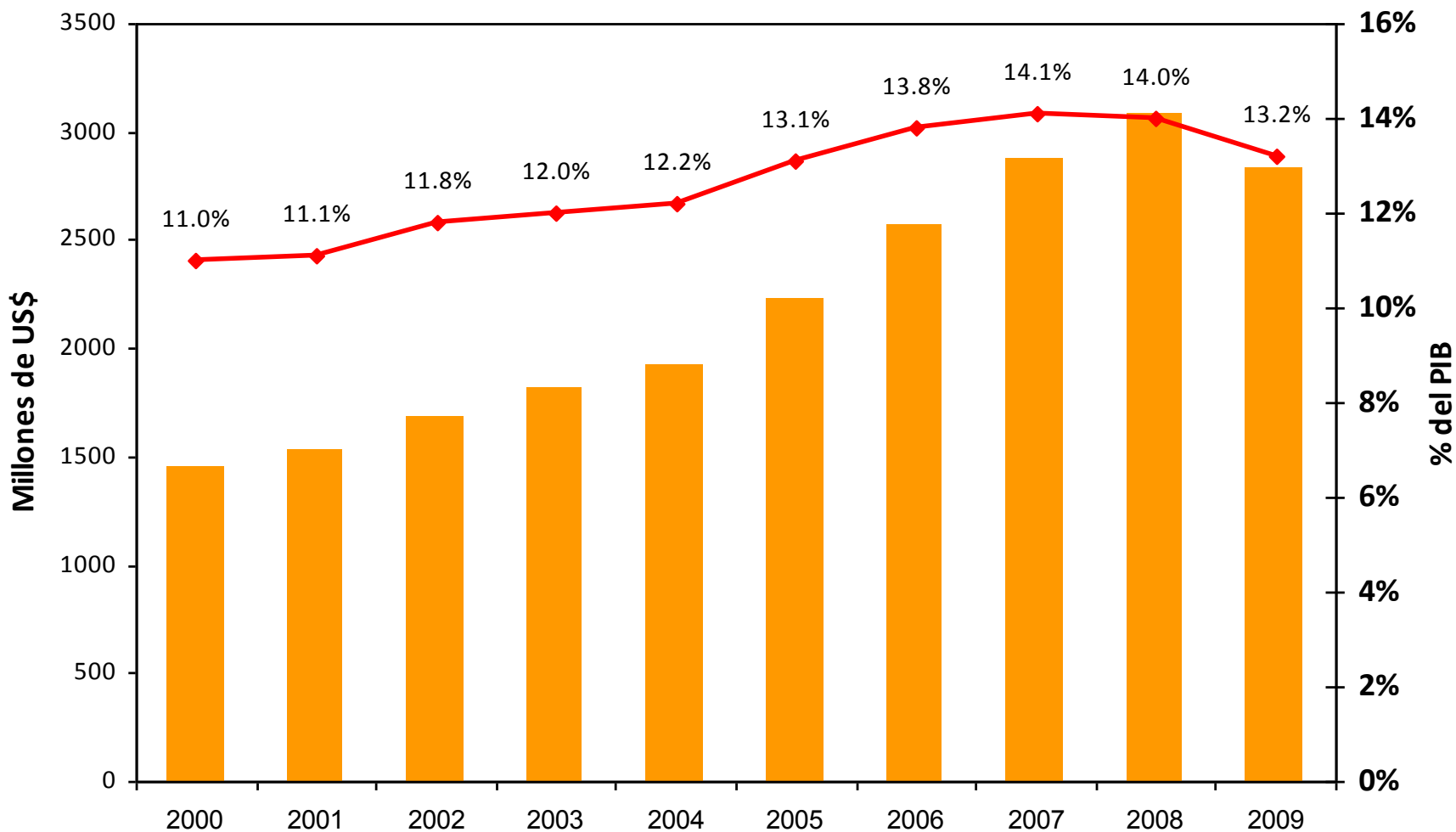

Fuente: Dirección de Política Económica y Fiscal con base a datos de la Dirección General de Tesorería

Composición de la Carga Tributaria Bruta 1990 – 2009

(% del PIB)

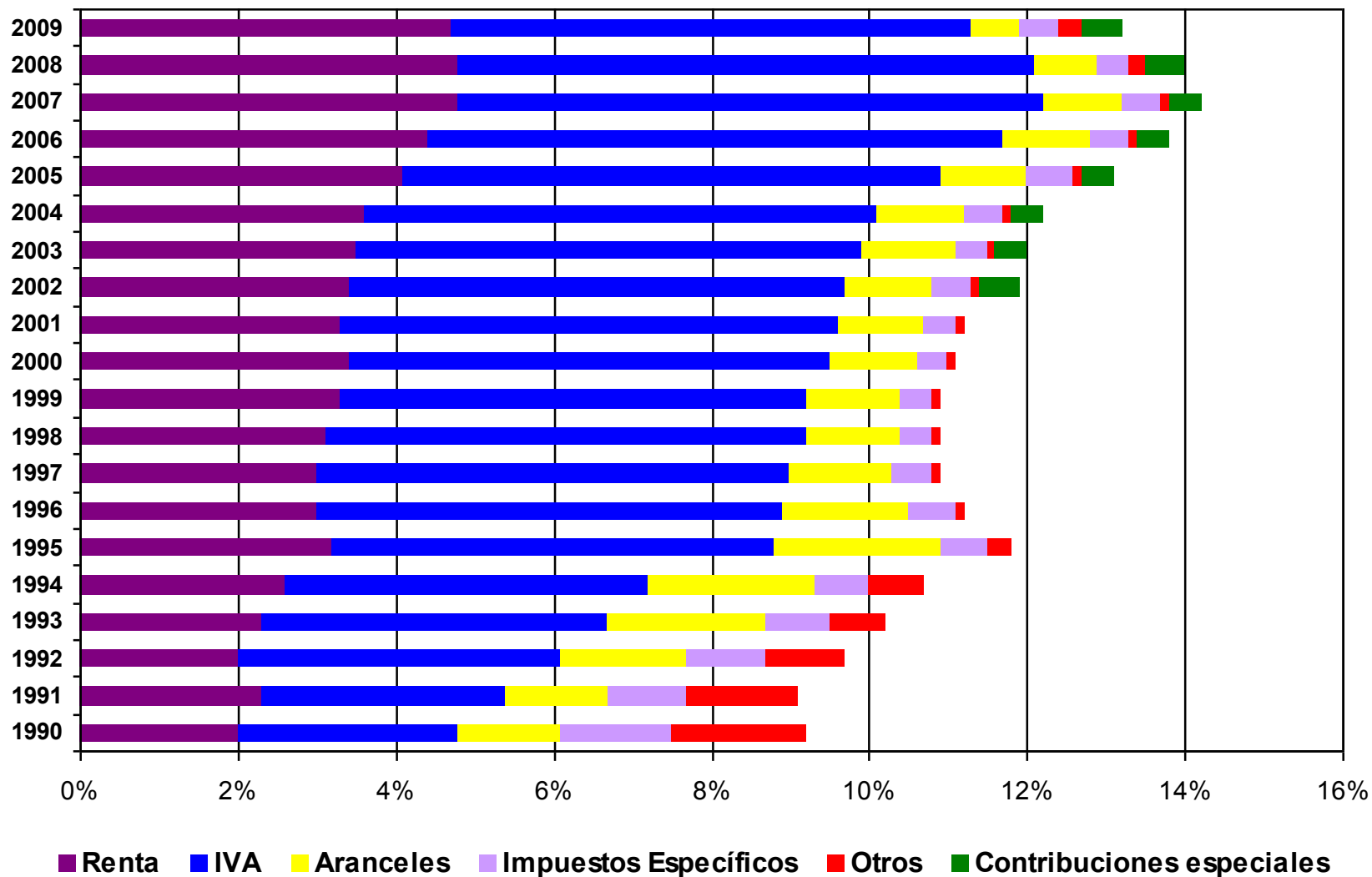

Fuente: Dirección de Política Económica y Fiscal, con base a datos de la Dirección General de Tesorería

Estructura de los Ingresos Tributarios Brutos por períodos 1990-2009 (% de los ingresos tributarios)

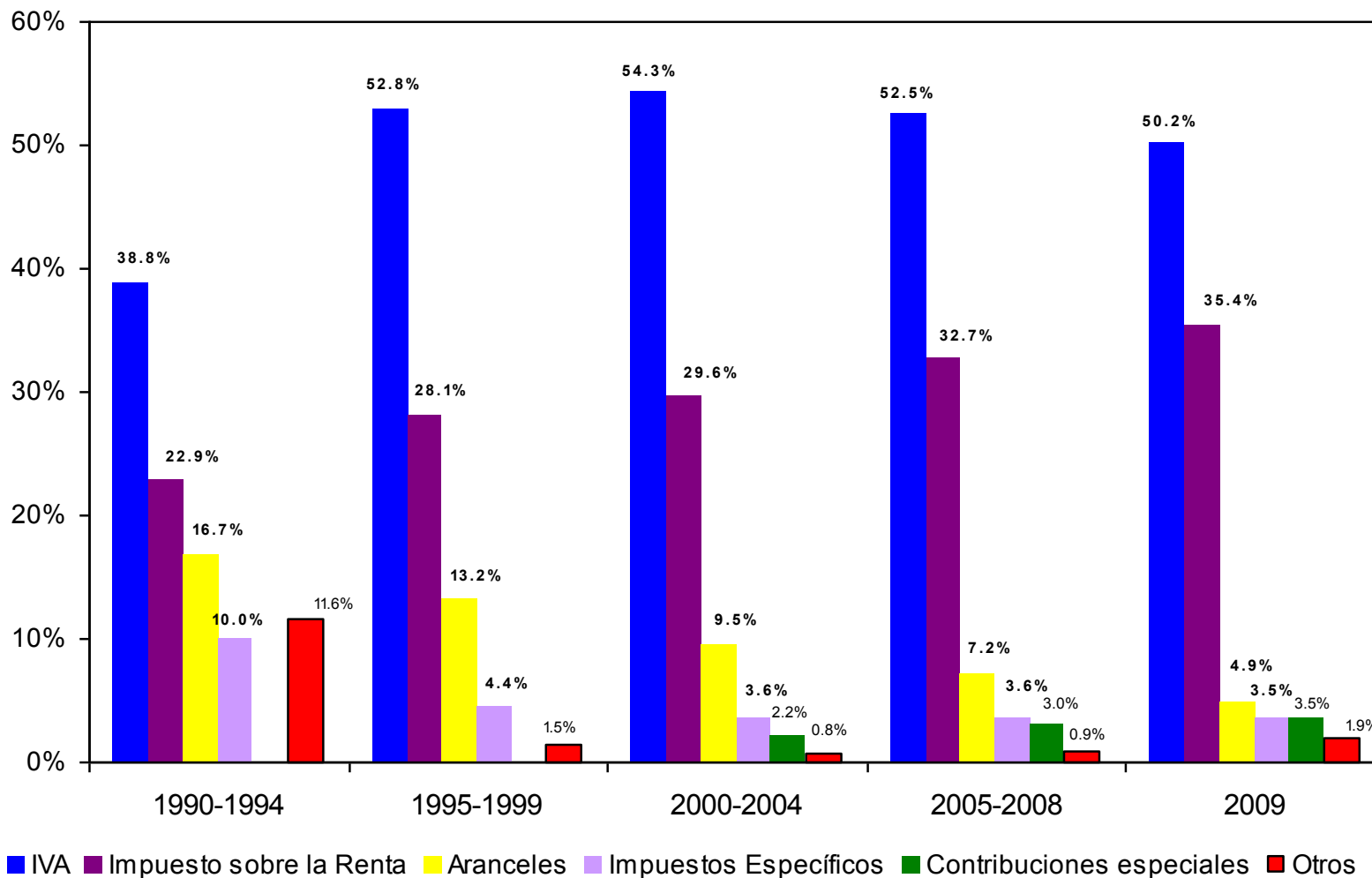

Fuente: Dirección de Política Económica y Fiscal, con base a datos de la Dirección General de Tesorería

Evolución de los componentes de la Carga Tributaria Bruta por períodos 1990- 2009

(Promedio anual)

Concepto	1990-1994	1995-1999	2000-2004	2005-2008	2009
Tributarios	9.8%	11.1%	11.6%	13.7%	13.2%
1. IVA	3.8%	5.9%	6.3%	7.2%	6.6%
2. Impuesto sobre la Renta	2.2%	3.1%	3.4%	4.5%	4.7%
3. Derechos Arancelarios a las Importaciones	1.6%	1.5%	1.1%	1.0%	0.6%
4. Contribuciones Especiales ^{1/}	0.0%	0.0%	0.3%	0.4%	0.5%
5. Impuestos Específicos al Consumo ^{2/}	1.0%	0.5%	0.4%	0.5%	0.5%
6. Otros ^{3/}	1.1%	0.2%	0.1%	0.1%	0.3%

Fuente: Dirección de Política Económica y Fiscal con base a datos Dirección General de Tesorería

^{1/} Incluye las Contribuciones Especiales (Fovial, Turismo, Transporte y Azúcar)

^{2/} Esta constituido por: productos alcohólicos, gaseosas, cervezas, cigarrillos, armas y explosivos.

^{3/} Incluye: Transferencia de propiedades, llamadas telefónicas y migración

Ingresos Tributarios por Fuentes 2004 – 2009 (Millones US\$)

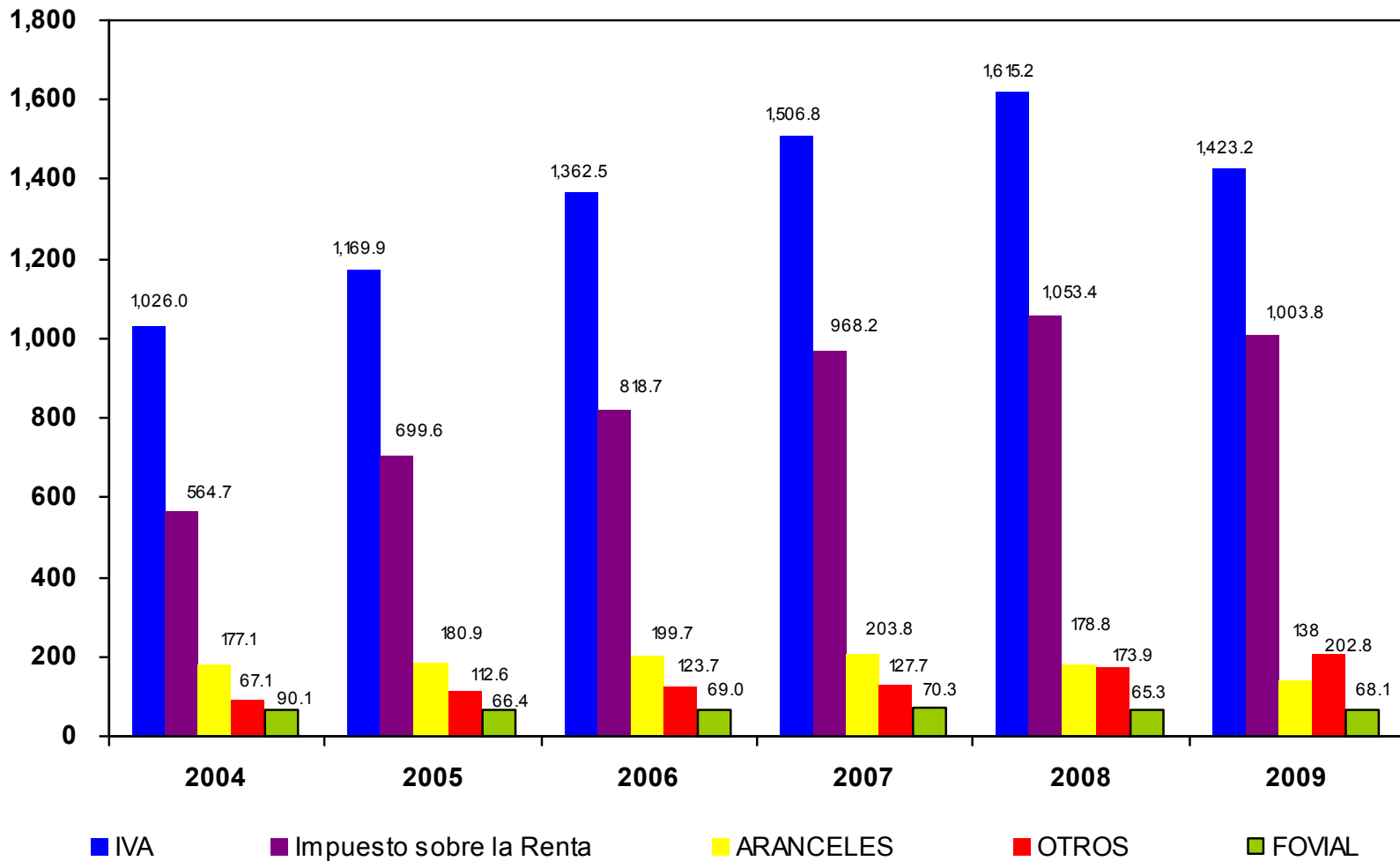

Fuente: Dirección de Política Económica y Fiscal, con base a datos de la Dirección General de Tesorería

Ingresos Tributarios de 2008 - 2009

(Millones US \$ y variación anual %)

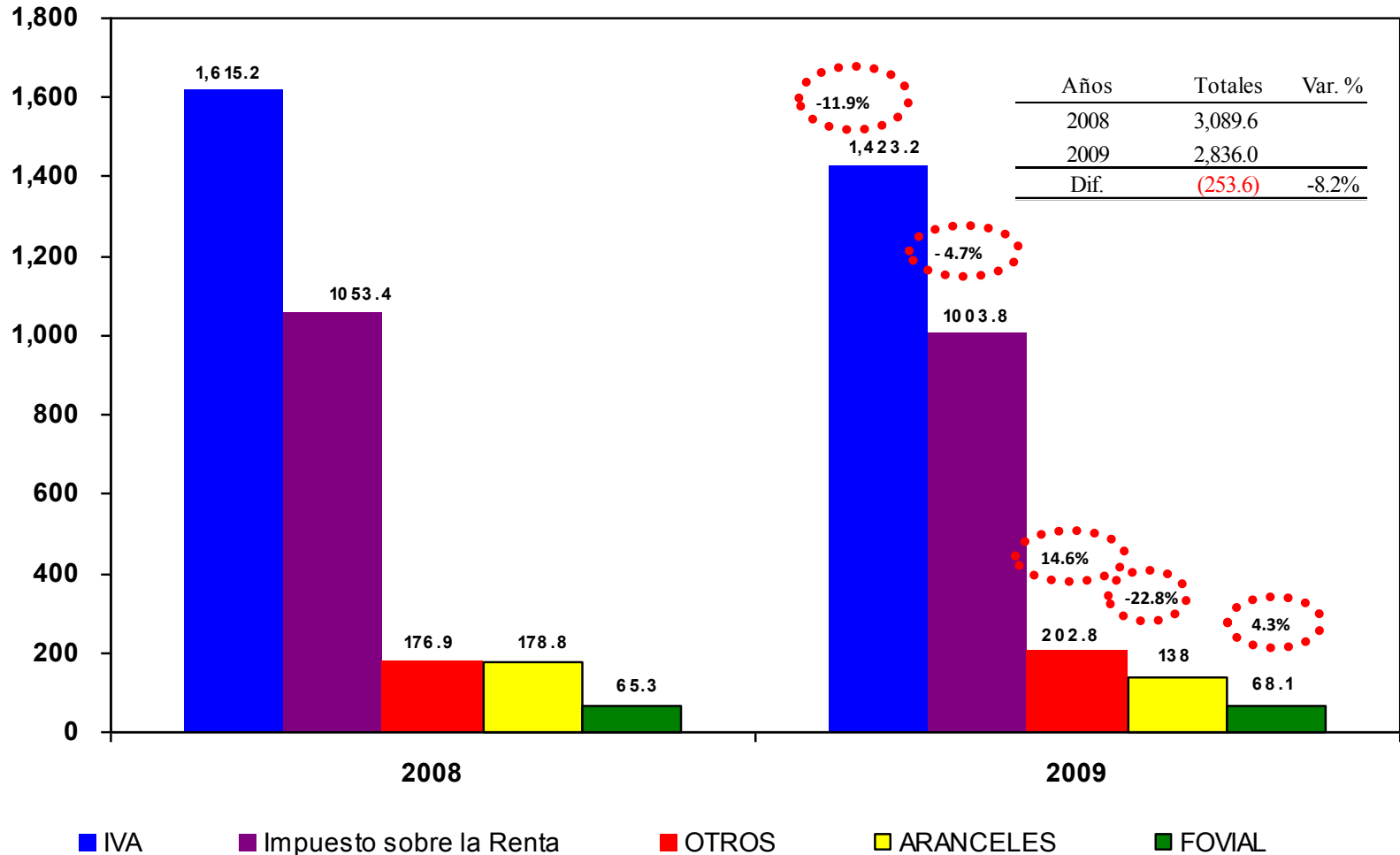

Fuente: Dirección de Política Económica y Fiscal, con base a datos de la Dirección General de Tesorería

Elasticidad del Sistema Tributario y Crecimiento del PIB Nominal

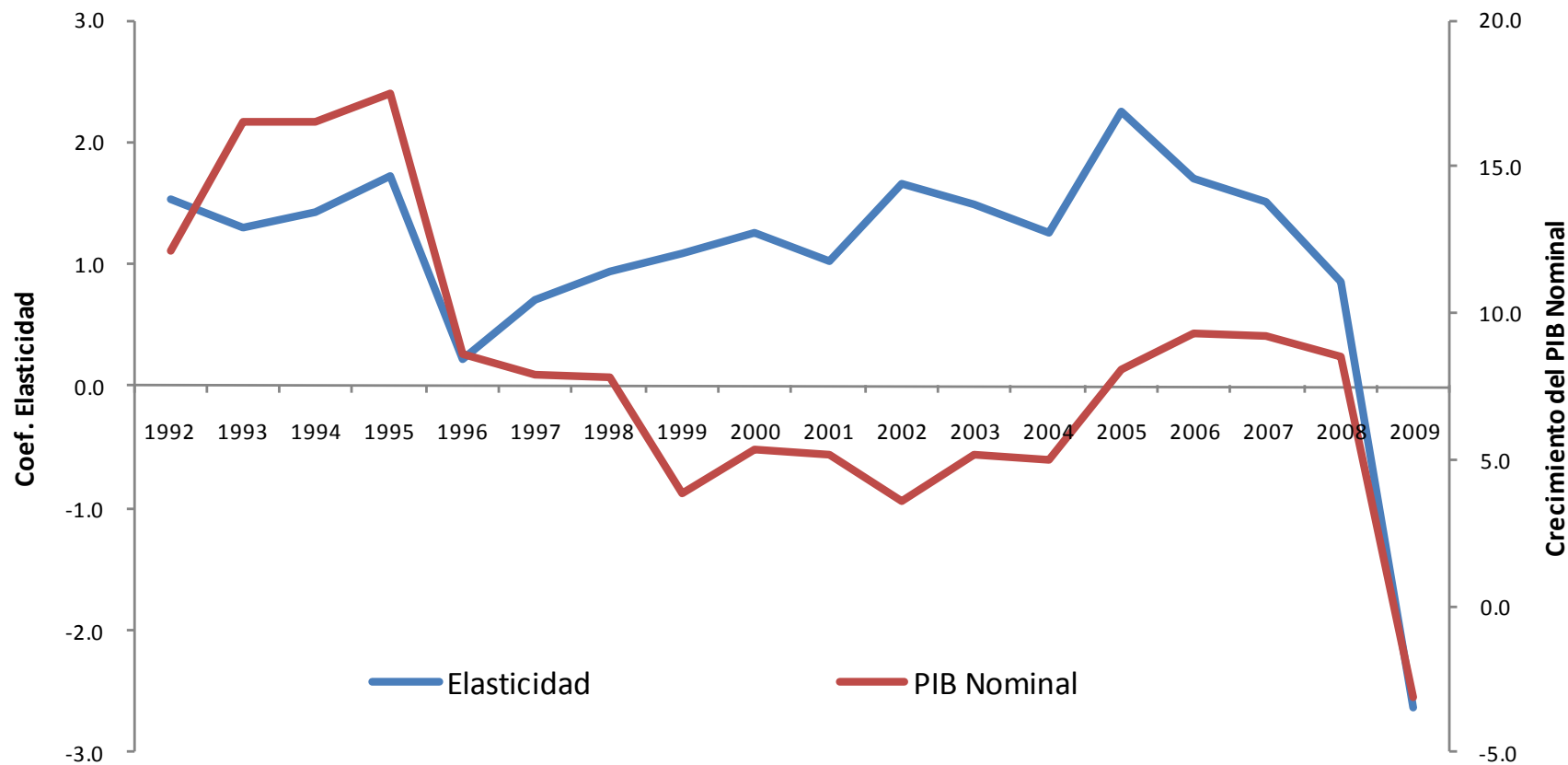

Coeficiente de Elasticidad: = Indicador que expresa la relación existente entre las variaciones relativas observadas en los ingresos tributarios y las registradas en el Producto Interno Bruto (PIB), en un periodo determinado..

Ingresos del Gobierno Central enero-diciembre de 2007

(Millones de US\$)

TRANSACCIONES	Ene	Feb	Mar	Abr	May	Jun	Jul	Ago	Sep.	Oct.	Nov.	Dic.	2007
I. Ingresos Corrientes	266.3	220.7	223.1	433.2	247.6	228.4	243.4	224.9	217.3	244.4	251.1	251.1	3,051.5
Tributarios (brutos)	253.9	211.9	210.9	424.7	225.7	217.6	226.9	217.7	205.2	226.4	231.7	224.3	2,876.8
1. Renta	90.0	59.1	59.7	276.7	58.7	59.5	62.9	58.4	58.2	58.1	61.4	65.6	968.2
2. Transf de propiedades	1.4	1.8	1.6	1.4	1.3	1.9	1.7	1.5	2.2	2.3	2.3	1.6	21.0
3. Importaciones	14.9	15.8	16.2	13.9	18.0	16.1	17.9	16.7	16.6	19.9	20.2	17.5	203.8
4. Consumo de Productos ^{1/}	10.0	6.9	7.7	9.2	7.1	8.3	7.9	8.4	7.4	7.7	8.8	8.6	97.8
5. Impuesto al Valor Agregado (IVA)	130.5	121.6	119.3	116.3	134.2	125.4	129.8	126.3	114.4	132.0	132.5	124.5	1,506.8
6. Contribuciones Especiales (Fondo Vial)	6.5	6.1	5.6	6.4	5.7	5.8	5.7	5.7	5.8	5.4	5.8	5.8	70.3
7. Contribuciones Especiales (Azucar)	0.1	0.0	0.0	0.2	0.0	0.1	0.1	0.0	0.0	0.2	0.0	0.0	0.7
8. Contribuciones Especiales (Turismo)	0.4	0.5	0.7	0.6	0.6	0.6	0.7	0.7	0.6	0.6	0.7	0.6	7.3
9. Contribuciones Especiales (Transporte)	0.0	0.0	0.0	0.0	0.0	0.0	0.0	0.0	0.0	0.0	0.0	0.0	0.0
10. Otros	0.1	0.1	0.1	0.1	0.1	0.1	0.1	0.1	0.0	0.1	0.1	0.2	0.9
Ingresos No Tributarios	12.4	8.8	12.2	8.5	21.9	10.8	16.6	7.1	9.1	14.5	17.5	9.6	149.1
1. Renta de la Propiedad	2.4	0.3	0.2	1.1	0.2	0.6	3.0	0.7	0.6	1.4	0.6	0.6	11.6
2. Transferencias de Empresas Públicas	0.0	0.0	0.9	0.0	7.6	0.0	0.0	0.0	0.0	0.0	3.5	0.0	12.0
3. Venta de Bienes y Servicios de las Adm. Públicas	0.8	0.6	0.7	0.5	0.7	0.7	0.7	0.6	0.7	0.9	0.8	0.8	8.5
4. Tasas y Derechos por Servicios Públicos	2.7	2.7	2.9	2.7	2.8	2.8	2.8	2.3	2.4	2.3	2.3	2.4	31.0
5. Multas	1.5	1.4	1.7	2.1	2.1	1.9	1.8	1.5	1.4	1.7	1.7	2.0	20.8
6. otros	5.0	3.8	5.9	2.1	8.5	4.8	8.4	2.1	4.0	8.2	8.7	3.8	65.2
Transferencias de Empresas Financieras (FOSEDU)	0.0	0.0	0.0	0.0	0.0	0.0	0.0	0.0	3.1	3.6	1.8	17.2	25.7
II. Ingresos de Capital	0.3	1.6	0.6	0.5	0.5	10.0	0.8	0.3	0.1	2.1	1.6	3.7	22.0
1. Venta de Activos	0.0	0.0	0.0	0.0	0.0	0.0	0.0	0.0	0.0	0.0	0.0	0.0	0.0
2. Transferencias del Resto del Mundo ^{2/}	0.3	1.6	0.6	0.5	0.5	10.0	0.8	0.3	0.1	2.1	1.6	3.7	22.0
III. Ingresos Totales (I+II)	266.6	222.3	223.7	433.7	248.1	238.4	244.2	225.1	217.4	246.5	252.7	254.8	3,073.5
Devoluciones de Impuestos	12.6	14.9	22.0	19.6	16.3	12.5	13.5	8.4	8.7	8.9	8.8	10.2	156.4
Renta	0.0	1.5	6.3	5.7	7.1	5.2	5.6	0.9	1.0	0.6	0.6	0.4	35.0
IVA	12.6	13.5	15.6	14.0	9.2	7.3	7.9	7.4	7.7	8.3	8.1	9.8	121.4

Fuente: Dirección de Política Económica y Fiscal con base a datos de la Dirección General de Tesorería y Dirección General de Inversión y Crédito Público.

^{1/} Esta constituido por: productos alcohólicos, gaseosas, cervezas, cigarrillos, armas y explosivos.

^{2/} Incluye Donaciones reportadas por Dirección General de Tesorería y las que ingresan directamente para proyectos de inversión vía la Dirección General de Inversión y Crédito Público .

Ingresos del Gobierno Central enero-diciembre de 2008

(Millones de US\$)

TRANSACCIONES	Ene	Feb	Mar	Abr	May	Jun	Jul	Ago	Sep.	Oct.	Nov.	Dic.	2008
I. Ingresos Corrientes	<u>292.8</u>	<u>258.9</u>	<u>243.1</u>	<u>494.4</u>	<u>267.1</u>	<u>247.6</u>	<u>272.9</u>	<u>261.5</u>	<u>252.2</u>	<u>273.9</u>	<u>251.9</u>	<u>267.3</u>	<u>3,383.6</u>
Tributarios (brutos)	278.1	242.8	224.6	466.4	241.5	232.8	245.3	231.2	230.6	242.9	221.8	231.6	3,089.6
1. Renta	98.1	72.8	69.6	281.5	63.3	62.1	70.2	66.3	65.5	65.8	68.3	70.0	1,053.4
2. Transf de propiedades	1.4	1.8	1.1	1.8	1.4	1.5	1.9	1.5	1.5	1.6	1.1	1.2	17.8
3. Importaciones	14.7	15.8	13.9	16.2	15.8	14.3	15.3	12.3	14.0	17.0	14.3	15.4	178.8
4. Consumo de Productos ^{1/}	10.3	7.8	7.3	8.2	7.6	7.7	7.4	7.8	6.9	8.0	7.6	9.2	95.8
5. Impuesto al Valor Agregado (IVA)	143.7	135.3	123.3	149.0	143.8	138.2	141.4	133.6	129.8	137.6	117.0	122.6	1,615.2
6. Contribuciones Especiales (Fondo Vial)	6.1	5.8	5.7	5.6	5.8	5.5	5.0	5.1	5.2	4.9	5.2	5.5	65.3
7. Contribuciones Especiales (Azucar)	0.2	0.0	0.0	0.2	0.0	0.0	0.2	0.0	0.0	0.2	0.0	0.0	0.8
8. Contribuciones Especiales (Turismo)	0.5	0.6	0.7	1.1	0.8	0.7	1.5	0.7	0.6	1.4	0.7	0.7	9.9
9. Contribuciones Especiales (Transporte)	3.0	2.9	2.9	2.8	2.9	2.7	2.5	2.5	2.6	2.5	2.6	2.8	32.7
10. Otros	0.1	0.1	0.1	0.1	0.1	0.1	0.1	1.4	4.5	4.1	5.1	4.3	19.9
Ingresos No Tributarios	13.0	10.7	11.0	13.0	18.0	8.1	16.3	12.6	9.9	16.2	20.3	7.4	156.5
1. Renta de la Propiedad	0.2	0.1	0.1	0.9	0.3	0.4	0.4	0.2	0.2	7.7	0.2	0.4	11.1
2. Transferencias de Empresas Públicas	0.0	0.0	1.2	0.0	4.1	0.0	0.0	0.0	0.0	0.0	0.0	0.0	5.3
3. Venta de Bienes y Servicios de las Adm. Públicas	1.0	1.1	0.7	0.9	0.8	0.7	1.8	0.9	0.8	0.8	0.9	0.8	11.2
4. Tasas y Derechos por Servicios Públicos	2.6	2.4	2.5	2.8	2.5	2.5	2.7	2.4	2.4	2.4	2.3	2.2	29.7
5. Multas	3.8	2.4	2.9	2.7	1.9	1.6	1.2	1.1	1.0	1.2	1.2	1.3	22.3
6. otros	5.4	4.7	3.6	5.8	8.3	2.8	10.3	8.0	5.6	4.1	15.8	2.7	77.1
Transferencias de Empresas Financieras (FOSEDU)	1.7	5.4	7.5	15.0	7.7	6.7	11.3	17.7	11.8	14.8	9.7	28.3	137.6
II. Ingresos de Capital	<u>0.1</u>	<u>0.3</u>	<u>0.2</u>	<u>15.0</u>	<u>1.0</u>	<u>1.3</u>	<u>0.9</u>	<u>0.9</u>	<u>2.9</u>	<u>1.3</u>	<u>2.4</u>	<u>3.0</u>	<u>29.3</u>
1. Venta de Activos	0.1	0.0	0.0	0.0	0.0	0.0	0.0	0.0	0.0	0.0	0.0	0.0	0.1
2. Transferencias del Resto del Mundo ^{2/}	0.0	0.3	0.2	15.0	1.0	1.3	0.9	0.9	2.9	1.3	2.4	3.0	29.2
III. Ingresos Totales (I+II)	292.9	259.2	243.3	509.4	268.1	248.9	273.8	262.4	255.1	275.2	254.3	270.3	3,412.9
Devoluciones de Impuestos	12.9	11.0	21.8	25.6	18.2	19.0	21.9	16.0	12.0	20.1	13.5	11.9	203.8
Renta	0.0	2.3	10.2	6.2	6.1	8.0	8.0	1.5	2.5	1.5	2.0	1.0	49.3
IVA	12.9	8.7	11.6	19.4	12.1	11.0	13.9	14.5	9.5	18.6	11.5	10.9	154.5

Fuente: Dirección de Política Económica y Fiscal con base a datos de la Dirección General de Tesorería y Dirección General de Inversión y Crédito Público.

^{1/} Esta constituido por: productos alcohólicos, gaseosas, cervezas, cigarrillos, armas y explosivos.

^{2/} Incluye Donaciones reportadas por Dirección General de Tesorería y las que ingresan directamente para proyectos de inversión vía la Dirección General de Inversión y Crédito Público .

Ingresos del Gobierno Central enero-diciembre de 2009

(Millones de US\$)

Transacciones	Ene	Feb	Mar	Abr	May	Jun	Jul	Ago	Sep.	Oct	Nov	Dic.	2009
I. Ingresos Corrientes	269.3	242.6	231.9	399.0	247.5	230.1	232.3	225.2	214.2	240.9	226.6	233.4	2,993.0
Tributarios (Brutos)	261.2	213.9	217.4	391.7	228.1	221.0	224.5	217.2	205.8	221.3	210.1	223.7	2,836.0
1. Impuesto sobre la Renta	99.1	65.9	68.1	239.2	71.7	69.6	73.0	69.4	61.8	67.8	56.1	62.1	1,003.8
2. Transferencia de Bienes y Raíces	0.8	0.9	0.9	0.8	0.9	1.0	1.0	0.9	1.1	1.2	1.6	2.3	13.4
3. Derechos Arancelarios a las Importaciones	10.1	10.5	11.7	11.3	11.3	10.9	11.6	9.8	11.1	12.2	14.0	13.4	138.0
4. Impuestos Específicos al Consumo ^{1/}	11.0	6.0	7.0	7.7	7.8	7.6	8.4	8.4	6.8	7.6	9.1	12.3	99.7
5. Impuesto al Valor Agregado (IVA)	125.5	117.0	117.3	118.3	123.7	118.4	118.2	115.6	112.4	119.5	116.0	121.2	1,423.2
6. Contribuciones Especiales (Fondo Vial)	6.4	6.0	5.5	6.3	5.6	5.8	5.2	5.6	5.3	5.5	5.8	5.1	68.1
7. Contribuciones Especiales (Azucar)	0.0	0.0	0.0	0.3	0.0	0.0	0.2	0.0	0.0	0.2	0.0	0.0	0.7
8. Contribuciones Especiales (Turismo)	0.5	0.6	0.6	0.7	0.6	0.8	0.7	0.6	0.6	0.6	0.7	0.6	7.7
9. Contribuciones Especiales (Transporte)	3.2	3.0	2.7	3.1	2.8	2.9	2.6	2.8	2.7	2.7	2.9	2.5	34.1
10. Otros	4.7	4.0	3.5	3.9	3.6	4.0	3.7	4.0	4.1	3.8	3.9	4.1	47.4
Ingresos No Tributarios	8.0	11.1	11.5	7.2	16.0	9.1	7.8	8.0	8.4	19.6	16.5	9.6	132.8
1. Renta de la Propiedad	0.2	0.1	0.1	0.8	0.2	0.4	0.3	0.1	0.1	0.1	0.4	0.3	3.3
2. Transferencias de Empresas Públicas	0.0	0.9	0.9	0.0	3.6	0.0	0.0	0.0	0.0	10.0	10.0	0.0	25.3
3. Venta de Bienes y Servicios de las Adm. Públicas	1.0	0.7	0.8	0.6	0.6	0.7	0.6	0.5	0.6	0.7	0.6	0.6	8.0
4. Tasas y Derechos por Servicios Públicos	2.5	2.3	2.5	2.5	2.4	2.3	2.6	2.2	2.3	2.3	2.3	2.4	28.6
5. Multas	1.3	1.2	1.3	1.1	1.7	1.5	2.0	1.5	1.7	1.6	1.4	1.8	18.2
6. otros	3.0	5.9	5.9	2.2	7.6	4.3	2.2	3.6	3.7	4.8	1.7	4.6	49.3
Transferencias de Empresas Financieras (FOSEDU)	0.1	17.5	3.1	0.1	3.4	0.0	0.0	0.0	0.0	0.0	0.0	0.0	24.2
II. Ingresos de Capital	0.1	0.9	0.2	0.8	0.5	0.1	0.3	0.2	12.2	1.5	0.0	2.2	19.0
1. Venta de Activos	0.0	0.0	0.0	0.0	0.0	0.0	0.0	0.0	0.0	0.0	0.0	0.0	0.0
2. Transferencias del Resto del Mundo ^{2/}	0.1	0.9	0.2	0.8	0.5	0.1	0.3	0.2	12.2	1.5	0.0	2.2	19.0
III. Ingresos Totales (I+II)	269.4	243.5	232.1	399.8	248.0	230.2	232.6	225.4	226.4	242.4	226.6	235.6	3,012.0
Devoluciones de Impuestos	24.3	14.0	29.5	29.3	10.5	30.4	18.8	21.0	16.7	9.9	12.1	10.2	226.6
Renta	0.0	0.0	0.8	2.5	0.0	19.8	7.9	9.0	7.1	1.1	3.0	3.4	54.7
IVA	24.3	14.0	28.7	26.8	10.5	10.6	10.9	12.0	9.6	8.8	9.1	6.7	172.0

Fuente: Dirección de Política Económica y Fiscal con base a datos de Dirección General de Tesorería y Dirección General de Inversión y Crédito Público

^{1/}Esta constituido por: productos alcohólicos, gaseosas, cervezas, cigarrillos, armas y explosivos.

^{2/}Incluye Donaciones reportadas por Dirección General de Tesorería y las que ingresan directamente para proyectos de inversión vía la Dirección General de Inversión y Crédito Público.

III. Gasto Público y Ejecución Presupuestaria GOES

Nota: Las cifras fiscales con el criterio devengado se registran independientemente de la percepción en efectivo o del pago de las obligaciones adquiridas.

Gasto Público por Áreas de Gestión Gobierno Central 1996-2009

(Millones de US\$)

Años	1 Conducción Administrativa	2 Administración de Justicia y Seguridad Ciudadana	3 Desarrollo Social	4 Apoyo al Desarrollo Económico	5 Deuda Pública	6 Obligaciones Generales del Estado	7 Producción Empresarial Pública	Total
1996	207.3	237.5	492.3	219.0	317.5	104.5	-	1,578.1
1997	206.1	248.7	531.0	237.7	297.9	132.1	-	1,653.5
1998	242.5	296.3	649.3	286.1	299.5	124.0	19.1	1,916.8
1999	253.5	300.2	683.6	208.0	303.8	128.7	5.3	1,883.1
2000	270.7	310.2	745.6	273.0	303.6	165.0	4.4	2,072.5
2001	279.6	315.3	992.1	293.2	333.3	132.9	45.9	2,392.1
2002	311.4	339.0	1,084.6	334.3	1,088.8	184.6	-	3,342.6
2003	267.9	335.0	1,091.7	262.6	421.3	133.2	38.3	2,550.0
2004	269.3	349.5	1,176.1	281.2	557.9	172.2	-	2,806.1
2005	299.6	387.6	1,364.0	388.0	580.0	113.0	-	3,132.1
2006	344.2	426.8	1,097.6	451.8	873.0	427.4	13.7	3,634.5
2007	359.2	473.7	1,206.3	411.8	725.4	64.4	17.5	3,258.2
2008	396.1	576.1	1,407.9	454.8	692.0	63.0	34.2	3,624.1
2009	413.3	550.1	1,644.2	464.8	1,482.2	272.5	-	4,827.1

Fuente: Informe de Gestión Financiera del Estado. Dirección General de Contabilidad Gubernamental, Ministerio de Hacienda.

Nota: Cifras base devengado

Gasto Público por Áreas de Gestión Gobierno Central 1996-2009 (Millones de US\$)

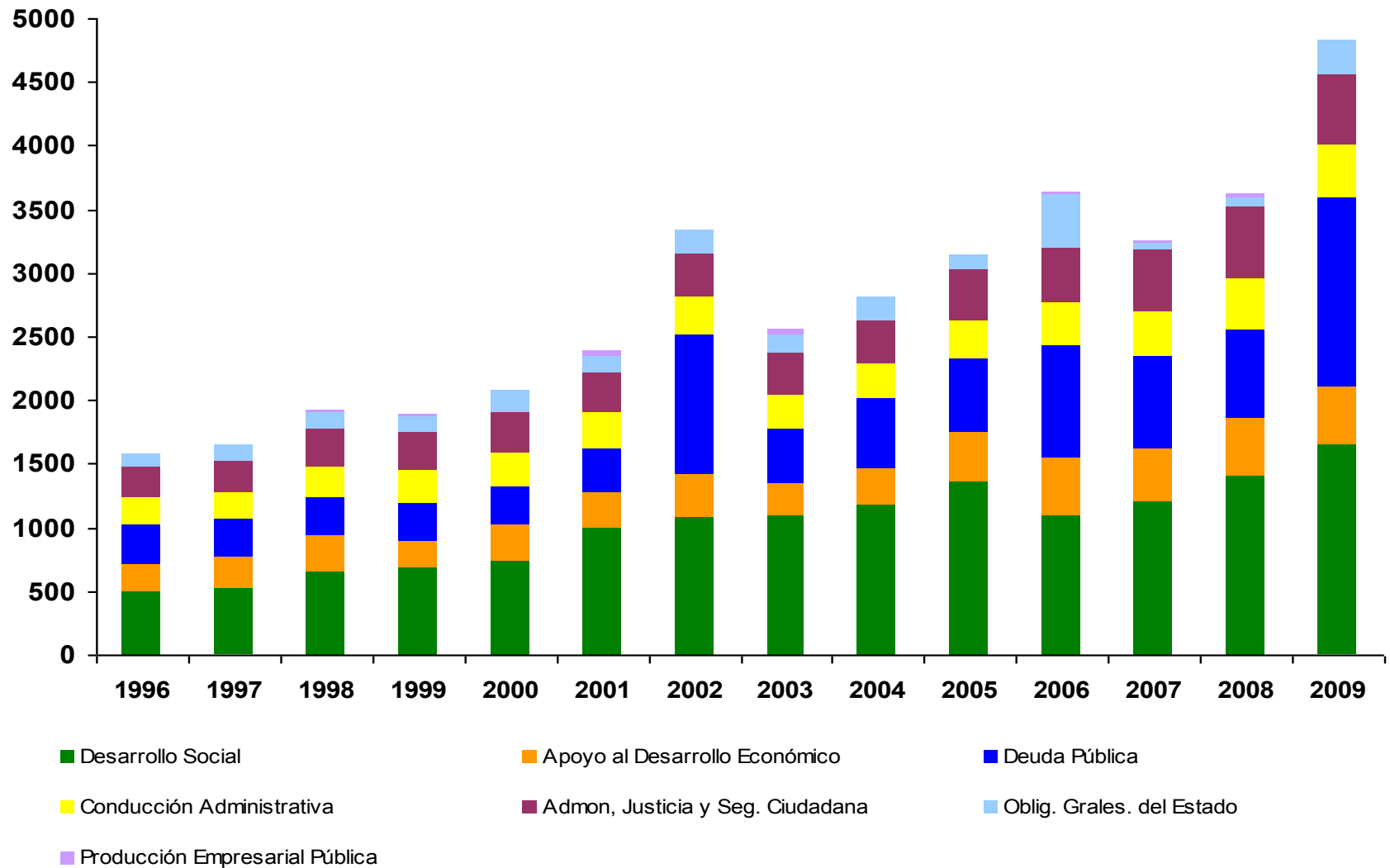

Fuente: Informes de Gestión Financiera del Estado. Dirección General de Contabilidad Gubernamental, Ministerio de Hacienda

Clasificación Económica de Gastos Gobierno Central 2000 - 2009

Millones de US\$

	2000	2001	2002	2003	2004	2005	2006	2007	2008	2009
Gastos Corrientes	1,586.1	1,744.7	1,940.1	1,958.2	2,212.4	2,371.5	2,667.4	2,371.0	2,679.9	3,009.9
Gastos de consumo o gestión operativa	982.5	1,047.0	996.6	950.4	995.6	1,080.6	1,175.4	1,271.9	1,385.7	1,541.8
Remuneraciones	792.8	806.6	780.7	734.6	743.2	762.8	839.3	961.6	1,050.1	1,156.5
Bienes y servicios	189.7	240.4	215.9	215.8	252.4	317.8	336.1	310.3	335.6	385.3
Gastos financieros y otros	247.9	238.7	366.9	300.5	453.4	431.6	572.8	466.2	472.6	532.1
Intereses y comisiones de títulos y valores en el mercado nacional	23.3	42.3	45.5	27.8	34.1	45.2	63.0	73.3	68.8	97.2
Intereses y comisiones de títulos y valores en el mercado externo	25.0	26.4	114.2	118.2	205.4	202.8	313.6	231.0	249.7	259.2
Intereses y comisiones de empréstitos internos	23.7	1.6	2.2	2.4	2.2	1.8	1.5	1.9	1.8	1.9
Intereses y comisiones de empréstitos externos	83.5	95.0	104.8	101.6	104.4	104.2	110.1	114.9	106.7	96.6
Impuestos, tasas y derechos	86.7	66.1	89.2	42.6	88.7	68.6	69.2	31.9	27.0	53.2
Seguros, comisiones y gastos bancarios	5.5	6.7	10.2	7.5	8.7	8.4	10.4	12.8	12.9	17.1
Otros gastos no clasificados	0.3	0.7	0.8	0.3	9.9	0.6	5.0	0.4	5.7	6.9
Transferencias corrientes	355.7	458.9	576.6	707.3	763.3	859.3	919.2	632.9	821.6	936.0
Por aporte fiscal	0.0	0.0	0.0	0.0	0.0	0.0	0.0	0.0	0.0	0.0
Al sector público	277.3	363.9	487.3	630.0	652.7	714.9	742.7	405.3	508.8	573.9
Al sector privado	72.7	86.8	82.8	71.5	104.2	137.1	170.9	217.1	306.6	354.3
Al sector externo	5.8	8.3	6.5	5.8	6.4	7.3	5.6	10.5	6.2	7.8
Gasto de Capital	338.3	479.5	514.1	352.6	314.3	467.7	492.4	483.7	553.4	661.9
Inversiones en activos fijos	139.3	161.1	212.9	130.1	88.3	183.3	209.2	154.8	210.9	128.5
Bienes muebles	15.2	14.4	51.3	26.9	12.5	27.0	34.7	41.9	56.4	34.1
Bienes inmuebles	5.9	4.9	12.3	2.7	5.4	5.3	18.5	11.7	2.8	2.6
Intangibles	0.7	0.8	1.2	2.2	1.2	2.7	1.9	2.1	6.3	1.7
Infraestructura	117.5	141.0	148.1	98.3	69.3	148.3	154.1	99.1	145.4	90.1
Inversión en capital humano	31.6	27.4	55.8	46.5	33.0	42.4	33.2	22.6	16.0	9.2
Inversión en capital humano	31.6	27.4	55.8	46.5	33.0	42.4	33.2	22.6	16.0	9.2
Transferencias de capital	167.4	282.9	234.6	169.3	186.0	241.2	250.0	306.3	326.4	524.2
Por aporte fiscal	0.0	0.0	0.0	0.0	0.0	0.0	0.0	0.0	0.0	0.0
Al sector público	164.3	235.3	206.7	152.6	165.1	216.0	203.1	232.9	270.8	276.6
Al sector privado	3.1	47.6	27.9	16.7	20.9	25.2	46.9	73.3	55.6	247.6
Otras transferencias de capital	0.0	0.0	0.0	0.0	0.0	0.0	0.0	0.1	0.0	0.0
Inversiones financieras	0.0	8.1	10.8	6.7	6.9	0.8	0.0	0.0	0.1	6.9
Inversiones en títulos valores	0.0	0.0	0.0	0.0	0.0	0.0	0.0	0.0	0.1	6.9
Préstamos	0.0	8.1	10.8	6.7	6.9	0.8	0.0	0.0	0.0	0.0
Amortización endeudamiento público	148.1	168.0	822.0	171.4	211.7	226.0	384.8	304.3	265.0	1,027.2
Aplicaciones Financieras	148.1	168.0	822.0	171.4	211.7	226.0	384.8	304.3	265.0	1,027.2
Rescate de colocaciones de títulos y valores en el mercado nacional	24.4	44.3	683.8	2.2	3.1	4.2	7.5	6.6	7.4	770.6
Rescate de colocaciones de títulos y valores en el mercado externo	5.0	2.5	0.0	0.0	4.3	0.0	150.0	50.0	0.0	0.0
Amortización de empréstitos internos	20.4	3.3	5.0	5.9	7.1	7.4	6.7	7.0	6.4	5.7
Amortización de empréstitos externos	98.3	117.9	133.2	163.3	197.2	214.4	220.6	240.7	251.2	250.9
Transferencias de contribuciones especiales	-	-	66.4	67.8	67.7	66.9	89.9	99.1	125.8	128.1
Gastos por Contribuciones Especiales	-	-	66.4	67.8	67.7	66.9	89.9	99.1	125.8	128.1
Transferencias de contribuciones especiales	-	-	66.4	67.8	67.7	66.9	89.9	99.1	125.8	128.1
Total Egresos	2,072.5	2,392.1	3,342.6	2,550.0	2,806.1	3,132.1	3,634.5	3,258.2	3,624.1	4,827.1

Fuente: Informe de Gestión Financiera del Estado. Dirección General de Contabilidad Gubernamental, Ministerio de Hacienda.

Nota: Cifras base devengado

Gasto por Áreas de Gestión del Gobierno Central a diciembre 2009 (Millones de US\$)

Instituciones	Presupuesto 2009				% Compromiso 6=(3/2)	% Devengado 7=(4/2)
	Original 1	Modificado 2	Compromiso 3	Devengado 4		
Conducción Administrativa	362.7	415.7	413.7	413.3	99.5	99.4
Administración de Justicia y Seguridad Ciudadana	554.3	586.5	551.9	550.1	94.1	93.8
Desarrollo Social	1,562.1	1,663.3	1,645.2	1,644.2	98.9	98.9
Apoyo al Desarrollo Económico	338.3	476.4	465.1	464.8	97.6	97.6
Deuda Pública	682.0	1,491.3	1,490.9	1,482.2	100.0	99.4
Obligaciones Generales del Estado	128.4	272.9	272.5	272.5	99.9	99.9
Total	3,627.8	4,906.1	4,839.3	4,827.1	98.6	98.4

Fuente: Dirección General de Presupuesto; Ministerio de Hacienda

Nota: Cifras base devengado

Compromiso presupuestario: Constituye el límite máximo de recursos que las instituciones disponen para gastar en función de las asignaciones presupuestarias aprobadas en la Ley de Presupuesto General, incluyendo las modificaciones al mismo.

Devengado presupuestario: Representa el pago de las obligaciones a los proveedores por la recepción y aceptación de los bienes y servicios contratados previamente.

Estructura Económica del Gasto del Gobierno Central a diciembre 2009

(Millones de US\$)

Conceptos	presupuesto 2009				Disponible 5 = (2 - 3)	% de Ejec. Compromiso 6 = (3/2)	% de Ejec. Devengado 7 = (4/2)
	Original	Modificado	Compromiso	Devengado			
	1	2	3	4			
Gasto Corriente	2,713.2	2,884.6	2,881.7	2,870.2	2.9	99.9	99.5
Remuneraciones	1,159.3	1,144.2	1,144.2	1,143.7	-	100.0	100.0
Bienes y Servicios	261.7	297.6	297.1	294.8	0.5	99.8	99.1
Gastos Financieros y Otros	508.0	537.4	536.9	528.1	0.5	99.9	98.3
Transferencias Corrientes	784.1	905.4	903.5	903.6	1.9	99.8	99.8
Gasto de Capital	526.3	861.6	802.3	801.7	59.3	93.1	93.0
Inversión en Activos Fijos	152.7	301.0	254.8	254.3	46.2	84.7	84.5
Inversión en Capital Humano	12.8	27.8	23.3	23.2	4.5	83.8	83.5
Transferencias de Capital	360.9	532.8	524.2	524.2	8.6	98.4	98.4
Aplicaciones Financieras	267.1	1,027.4	1,027.2	1,027.1	0.2	100.0	100.0
Amortización Endeudamiento Publico	267.1	1,027.4	1,027.2	1,027.1	0.2	100.0	100.0
Gastos de Contribuciones Especiales	121.2	132.5	128.1	128.1	4.4	96.7	96.7
Asignaciones por aplicar	-	-	-	-	-	-	-
Total	3,627.8	4,906.1	4,839.3	4,827.1	66.8	98.6	98.4

Fuente: Dirección General de Presupuesto, Ministerio de Hacienda

Nota: Cifras base devengado

Ejecución Presupuestaria de Gastos a diciembre de 2009 (Millones de US\$)

Instituciones	Devengado 2008	Presupuesto 2009				Disponible 5 = 2-3	% Comprometido 6 = (5/2)	% Ejec. Devengado 7 = (4/2)
		Original 1	Modificado 2	Compromiso 3	Devengado 4			
Organo Legislativo	30.6	39.3	38.7	37.9	37.6	0.8	97.9	97.2
Organo Judicial	178.5	204.3	194.0	179.0	177.4	15.0	92.3	91.4
Organo Ejecutivo	2,087.2	1,934.3	2,248.5	2,205.2	2,203.9	43.3	98.1	98.0
Presidencia de la República	105.9	58.6	104.3	104.0	104.0	0.3	99.7	99.7
Ramo de Hacienda	55.0	54.9	61.5	61.3	61.3	0.2	99.7	99.7
Ramo de Relaciones Exteriores	44.5	37.2	38.5	38.4	38.4	0.1	99.7	99.7
Ramo de la Defensa Nacional	124.9	132.9	135.3	135.2	135.2	0.1	99.9	99.9
Ramo de Gobernación	14.1	15.7	15.5	15.0	15.0	0.5	96.8	96.8
Ramo de Justicia y Seguridad Pública	313.9	265.3	300.3	281.6	281.6	18.7	93.8	93.8
Ramo de Educación	632.2	702.9	760.4	756.9	756.2	3.5	99.5	99.4
Ramo de Salud Pública y Asistencia Social	365.3	393.4	428.8	422.8	422.4	6.0	98.6	98.5
Ramo de Trabajo y Previsión Social	9.5	10.4	10.3	10.3	10.3	-	100.0	100.0
Ramo de Economía	150.9	43.4	100.4	100.2	100.2	0.2	99.8	99.8
Ramo de Agricultura y Ganadería	58.2	52.1	57.3	55.6	55.6	1.7	97.0	97.0
Ramo de Obras Públicas, Transporte y de Vivienda y Urb.	189.8	138.3	206.9	202.1	201.9	4.8	97.7	97.6
Ramo de Medio Ambiente y Recursos Naturales	8.8	11.0	11.7	9.1	9.1	2.6	77.8	77.8
Ramo de Turismo	14.2	18.3	17.3	12.7	12.7	4.6	73.4	73.4
Ministerio Público	61.2	59.6	67.5	67.1	67.1	0.4	99.4	99.4
Fiscalía General de la República	37.7	34.1	41.6	41.3	41.3	0.3	99.3	99.3
Procuraduría General de la República	17.9	18.9	19.6	19.5	19.5	0.1	99.5	99.5
Procuraduría para la Defensa de los Derechos Humanos	5.5	6.6	6.3	6.3	6.3	-	100.0	100.0
Otras Instituciones	54.1	53.9	52.9	52.8	52.6	0.1	99.9	99.4
Corte de Cuentas de la República	27.5	32.7	31.6	31.5	31.5	0.1	99.7	99.7
Tribunal Supremo Electoral	20.3	13.6	14.3	14.3	14.2	-	100.0	99.3
Tribunal de Servicio Civil	0.6	0.8	0.6	0.6	0.6	(0.0)	105.8	99.3
Consejo Nacional de la Judicatura	4.4	1.4	5.1	5.1	5.0	-	100.0	98.0
Tribunal de Ética Gubernamental	1.4	5.4	1.3	1.3	1.3	-	100.0	100.0
Subtotal Institución	2,411.6	2,291.4	2,601.6	2,542.0	2,538.5	59.6	97.7	97.6
Obligaciones Generales del Estado	61.0	113.5	82.2	82.1	82.1	0.1	99.9	99.9
Transferencias Varias	459.5	541.0	731.0	724.3	724.3	6.7	99.1	99.1
Deuda Pública	692.0	682.0	1,491.3	1,490.9	1,482.2	0.4	100.0	99.4
Totales	3,624.1	3,627.8	4,906.1	4,839.3	4,827.1	66.8	98.6	98.4

Fuente: Dirección General de Presupuesto, Ministerio de Hacienda

Nota: Cifras base devengado

Ejecución Presupuestaria por instituciones a diciembre de 2009 (Millones de US\$)

Instituciones	Devengado 2008	Presupuesto 2009				Disponible 5=(2-3)	% Compro. 6=(3/2)	% Deveng. 7=(4/2)
		Original 1	Modificado 2	Compromiso 3	Devengado 4			
Órgano Legislativo	30.6	39.3	38.7	37.9	37.6	0.8	97.9	97.2
Corte de Cuentas de la República	27.5	32.7	31.6	31.5	31.5	0.1	99.7	99.7
Tribunal Supremo Electoral	20.3	13.6	14.3	14.3	14.2		100.0	99.3
Tribunal de Servicio Civil	0.6	0.8	0.6	0.6	0.6	0.0	105.8	99.3
Presidencia de la República	105.9	58.6	104.3	104.0	104.0	0.3	99.7	99.7
Tribunal de Ética Gubernamental	1.4	1.4	1.3	1.3	1.3		100.0	100.0
Ramo de Hacienda:	1,267.4	1,391.4	2,366.0	2,358.6	2,349.9	7.4	99.7	99.3
Funcionamiento	55.0	54.9	61.5	61.3	61.3	0.2	99.7	99.7
Obligaciones Generales	61.0	113.5	82.2	82.1	82.1	0.1	99.9	99.9
Transferencias Varias	459.4	541.0	731.0	724.3	724.3	6.7	99.1	99.1
Deuda Pública	692.0	682.0	1,491.3	1,490.9	1,482.2	0.4	100.0	99.4
Ramo de Relaciones Exteriores	44.5	37.2	38.5	38.4	38.4	0.1	99.7	99.7
Ramo de la Defensa Nacional	124.9	132.9	135.3	135.2	135.2	0.1	99.9	99.9
Consejo Nacional de la Judicatura	4.4	5.4	5.1	5.1	5.0		100.0	98.0
Órgano Judicial	178.5	204.3	194.0	179.0	177.4	15.0	92.3	91.4
Fiscalía General de la República	37.7	34.1	41.6	41.3	41.3	0.3	99.3	99.3
Procuraduría General de la República	17.9	18.9	19.6	19.5	19.5	0.1	99.5	99.5
Procuraduría para la Defensa de los Derechos Humanos	5.5	6.6	6.3	6.3	6.3		100.0	100.0
Ramo de Gobernación	14.1	15.7	15.5	15.0	15.0	0.5	96.8	96.8
Ramo de Seguridad Pública y Justicia	313.9	265.3	300.3	281.6	281.6	18.7	93.8	93.8
Ramo de Educación	632.2	702.9	760.4	756.9	756.2	3.5	99.5	99.4
Ramo de Salud Pública y Asistencia Social	365.3	393.4	428.8	422.8	422.4	6.0	98.6	98.5
Ramo de Trabajo y Previsión Social	9.5	10.4	10.3	10.3	10.3		100.0	100.0
Ramo de Economía	150.9	43.4	100.4	100.2	100.2	0.2	99.8	99.8
Ramo de Agricultura y Ganadería	58.2	52.1	57.3	55.6	55.6	1.7	97.0	97.0
Ramo de Obras Públicas, Transporte y Vivienda y Des. U.	189.8	138.3	206.9	202.1	201.9	4.8	97.7	97.6
Ramo de Medio Ambiente y Recursos Naturales	8.8	11.0	11.7	9.1	9.1	2.6	77.8	77.8
Ramo de Turismo	14.2	18.3	17.3	12.7	12.7	4.6	73.4	73.4
Total	3,624.1	3,627.8	4,906.1	4,839.3	4,827.1	66.8	98.6	98.4

Fuente: Dirección General de Presupuesto, Ministerio de Hacienda

Nota: Cifras base devengado

Pagado: Representa el momento de la materialización del pago efectivo de los bienes y servicios

Inversión Pública del SPNF por Instituciones 2009

Em millones de US\$

Instituciones	Programa Vigente a Diciembre/09	Ejecutado a Diciembre/09	% Ejecución a Diciembre	No Ejecutado del Programa Vigente
	1	2	3=2/1	4=1-2
GOBIERNO CENTRAL				
MSPAS	60.2	26.2	43.6	34.0
MINED	42.4	24.8	58.5	17.6
MOP	24.2	25.9	107.1	-1.7
VMVDU	11.1	16.2	145.8	-5.1
PNC - MSPJ	16.9	20.4	120.7	-3.5
CSJ	14.8	8.8	59.7	6.0
MAG	30.8	26.0	84.4	4.8
FGR	2.6	2.4	91.4	0.2
MARN	2.1	4.3	202.4	-2.2
MIREX	1.0	5.5	548.0	-4.5
PGR	1.0	1.8	179.8	-0.8
MH	0.4	3.8	956.3	-3.4
MTYPS	0.4	0.1	30.8	0.3
ORGANO LEGISLATIVO	2.5	1.9	77.0	0.6
CORTE DE CUENTAS	1.5	0.7	44.9	0.8
TSE	0.8	0.0	3.5	0.8
TRIBUNAL DE ETICA G.	0.5	0.1	13.4	0.4
CONSEJO NACIONAL DE LA JUDICATURA	0.7	0.1	15.1	0.6
MIGOB	1.0	0.5	52.9	0.5
MINDEF	13.0	9.6	74.1	3.4
FOPROLYD	0.1	0.0	1.0	0.1
MINEC	0.4	0.2	48.8	0.2
PROCURADURIA DE LOS DERECHOS HUMANOS	0.1	0.0	39.0	0.1
SUB - TOTAL	228.5	179.4	78.5	49.1
EMPRESAS PUBLICAS NO FINANCIERAS				
CEL	47.7	63.9	134.0	-16.2
CEPA	17.5	21.1	120.4	-3.6
ANDA	14.6	10.2	70.1	4.4
SUB - TOTAL	79.8	95.2	119.3	-15.4
INSTITUCIONES DESCENTRALIZADAS NO EMPRESARIALES				
FOVIAL	93.6	65.3	69.8	28.3
FISDL	29.9	25.6	85.6	4.3
CNR	17.0	1.4	8.5	15.6
ISSS	8.3	7.2	86.6	1.1
CORSATUR	2.5	1.6	64.5	0.9
ISTU	1.1	0.3	29.3	0.8
ISDEMU	0.2	0.2	107.5	0.0
ISNA	0.6	0.4	66.8	0.2
SUB-TOTAL	153.2	102.1	66.6	51.1
OTROS				
FOMILENIO	94.1	34.9	37.1	59.2
FSV	1.7	0.0	0.5	1.7
SUB-TOTAL	95.8	34.9	36.4	60.9
FODES	167.7	169.7	101.2	-2.0
TOTAL	725.0	581.3	80.2	143.7

Fuente: Dirección de Inversión y Crédito Público

Inversión Pública del SPNF por Actividad 2009

Em millones de US\$

Sector	2008	2009	%	% por subsector
Desarrollo Económico	205.9	248.1	42.7%	100.0%
Agropecuaria	9.2	8.8	1.5%	3.5%
Energía	60.2	69.9	12.0%	28.2%
Transporte y Almacenaje	133.9	167.3	28.8%	67.5%
Industria, Comercio y Turismo	2.6	2.0	0.3%	0.8%
Desarrollo Social	376.2	333.2	57.3%	100.0%
Agua Potable y Alcantarillado	27.1	14.6	2.5%	4.4%
Salud	40.7	48.3	8.3%	14.5%
Justicia	1.3	1.6	0.3%	0.5%
Desarrollo Urbano y comunal	248.5	181.3	31.2%	54.4%
Seguridad	9.3	19.1	3.3%	5.7%
Medio Ambiente	6.7	4.7	0.8%	1.4%
Otros	42.6	63.7	11.0%	19.1%
Total	582.1	581.3	100.0%	100.0%

Fuente: Dirección de Inversión y Crédito Público

Inversión Pública Bruta del SPNF 1990 – 2009

(En millones de US\$ y % del PIB)

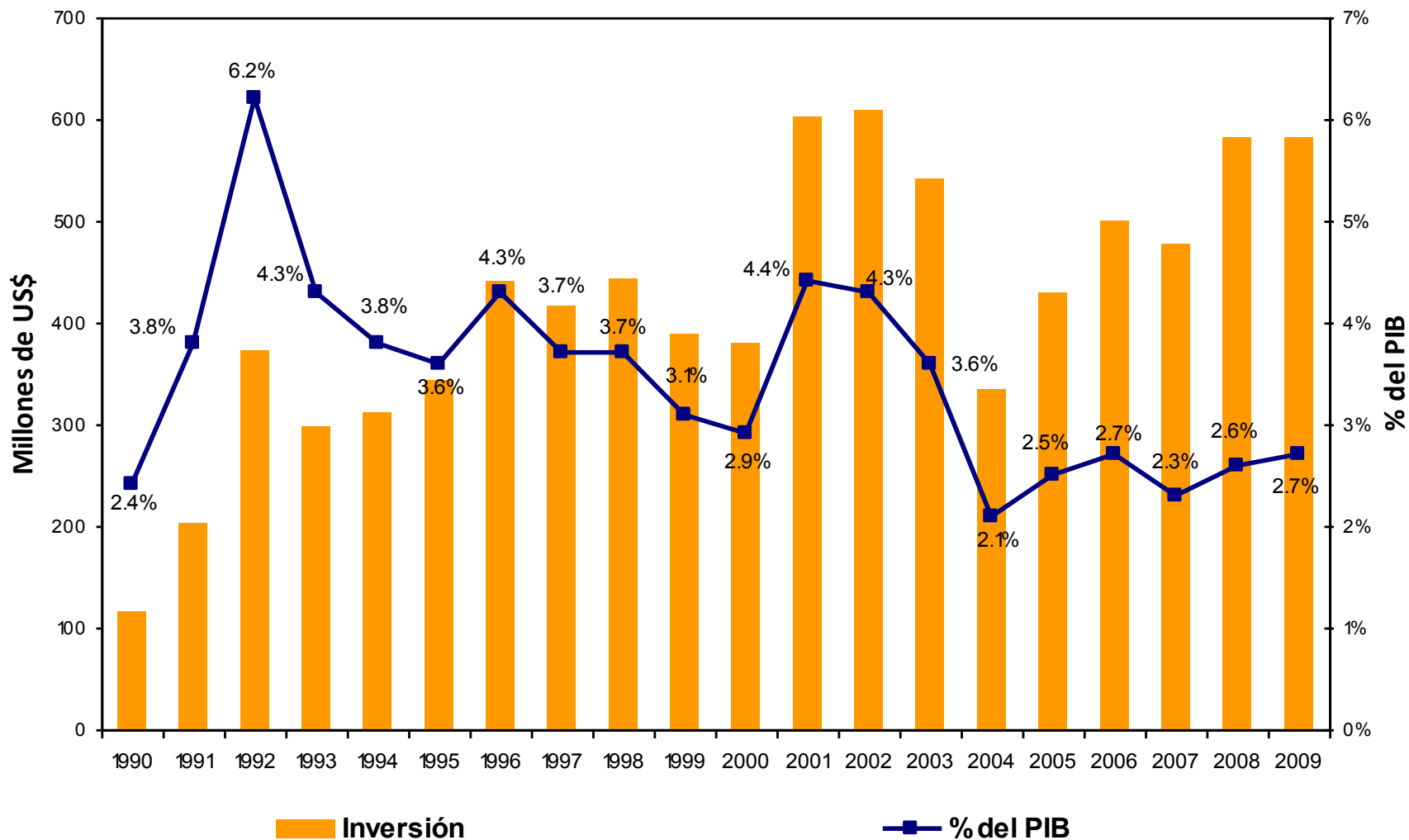

Fuente: Dirección Política Económica y Fiscal con base a datos de la Dirección General de Tesorería, Empresas Públicas e Instituciones Autónomas

IV. Deuda Pública

SPNF / GOES

Saldo de la Deuda total del SPNF de 2004 - 2009

(Millones de US\$ y % del PIB)

VARIABLES	2004	%	2005	%	2006	%	2007	%	2008	%	2009	%
SALDO DEUDA TOTAL SPNF (1+2+3)	6,404.3	40.5	6,756.9	39.6	7,384.1	39.6	7,425.8	36.4	7,883.8	35.6	9,273.7	43.3
1. DEUDA EXTERNA MEDIANO Y LARGO PLAZO	4,404.5	27.9	4,606.0	27.0	5,381.0	28.8	5,268.2	25.9	5,408.8	24.5	6,227.1	29.1
Gobierno Central (sin eurobonos en poder de residentes)	4,221.9	26.7	4,432.6	26.0	5,153.0	27.6	5,013.3	24.6	5,039.0	22.8	5,784.8	27.0
Empresas Públicas no Financieras (EPNF) 1/	178.9	1.1	167.4	1.0	221.7	1.2	249.0	1.2	356.6	1.6	375.9	1.8
Resto del Gobierno General (Municipalidades) y Otros 2/	3.7	0.0	6.0	0.0	6.3	0.0	5.9	0.0	13.2	0.1	66.4	0.3
2. DEUDA INTERNA MEDIANO Y LARGO PLAZO 3/	1,800.1	11.4	1,975.7	11.6	1,790.2	9.6	1,859.8	9.1	1,914.4	8.7	2,634.1	12.3
Gobierno Central (con eurobonos en poder de residentes)	1,790.4	11.3	1,975.4	11.6	1,790.2	9.6	1,859.8	9.1	1,914.4	8.7	2,634.1	12.3
Empresas Públicas no Financieras (EPNF) 4/	9.7	0.1	0.3	0.0	0.0	0.0	0.0	0.0	0.0	0.0	0.0	0.0
3. DEUDA DE CORTO PLAZO (LETES valor precio)	199.7	1.3	175.2	1.0	212.9	1.1	297.8	1.5	560.6	2.5	412.5	1.9
PRODUCTO INTERNO BRUTO		15,798.3		17,070.2		18,653.6		20,372.6		22,114.6		21,428.3

Información Complementaria

Fideicomisos:					90.8	0.5	469.3	2.0	885.2	3.3	1,063.1	5.0
FOP (CIP Series A)					90.8	0.5	409.3	2.0	725.2	3.3	1,063.1	5.0
FOSEDU							60.0		160.0		0.0	
SALDO DEUDA TOTAL SPNF (con FOP Serie A y FOSEDU)					7,474.9	40.1	7,895.1	38.8	8,769.0	39.6	10,336.8	48.2

Fuente: Ministerio de Hacienda.

1/ A partir de 2006 incluye deuda sin garantía del GOES.

2/ A partir de 2008 incluye deuda sin garantía del GOES.

3/ No incluye deuda interna de las Municipalidades contratada directamente sin garantía del GOES.

4/ Cifras proporcionadas por BCR.

Tendencia de la Deuda Total del SPNF con Fideicomisos^{1/} 1991-2009 (% del PIB)

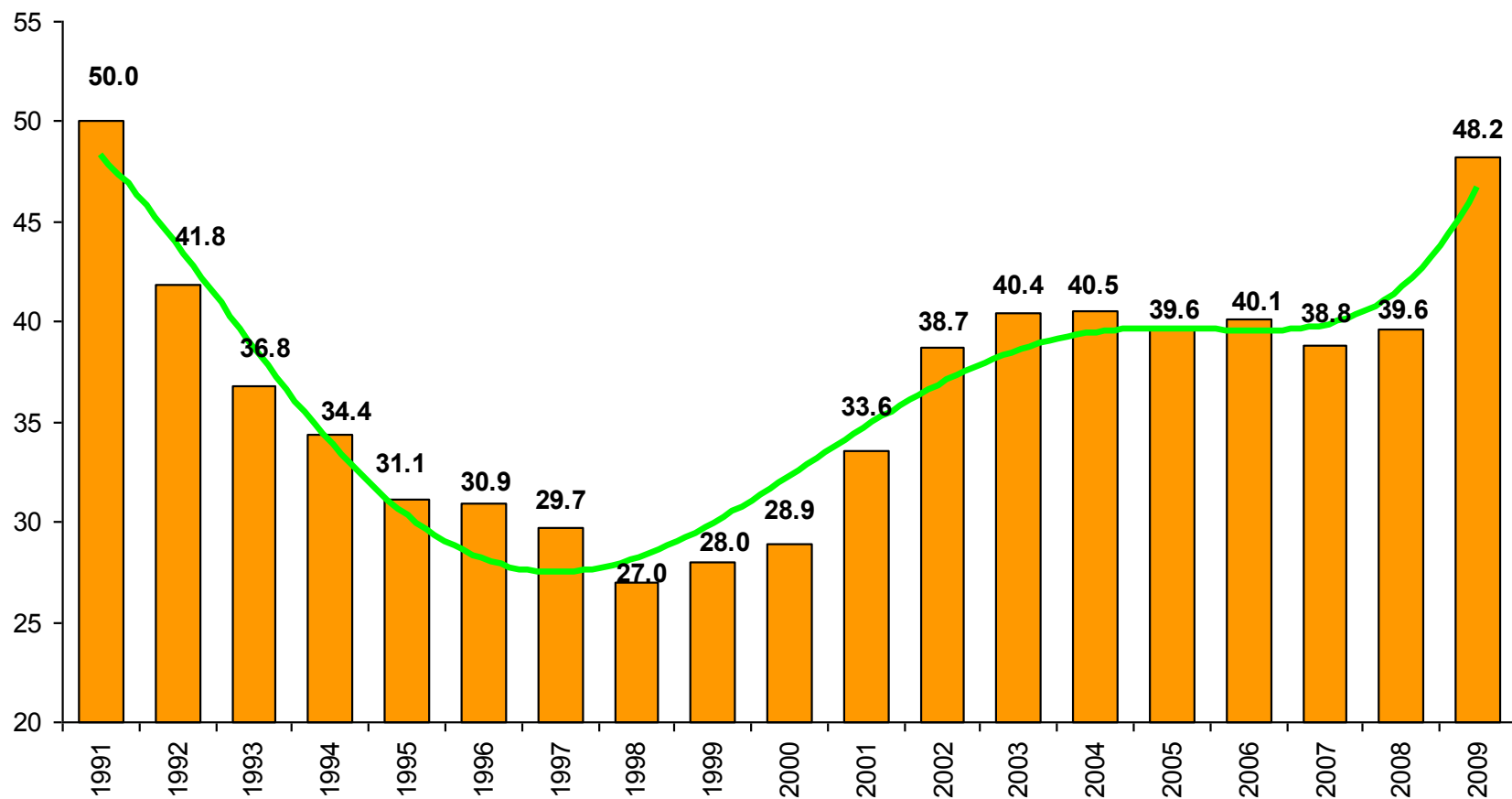

Fuente: Dirección de Política Económica y Fiscal, con base a datos de la Dirección General de Inversión y Crédito Público

^{1/} Fideicomiso de Obligaciones Previsionales (FOP) y Fideicomiso para Inversión en Educación, Paz Social y Seguridad Ciudadana (FOSEDU)

Perfil de Deuda del SPNF de 2009 (Porcentaje)

a) Por Tipo de Acreedor:

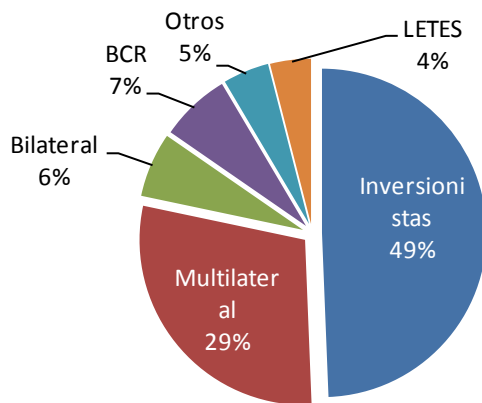

b) Por Tasas Vigentes:

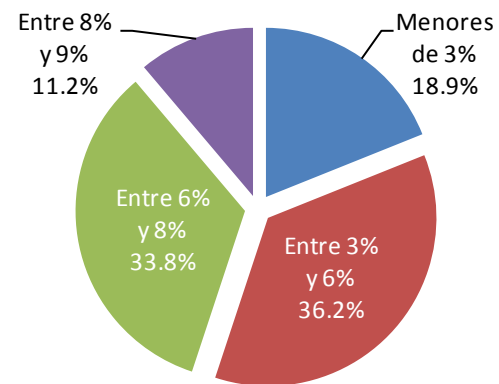

c) Por Vencimientos, Según Plazos Efectivos:

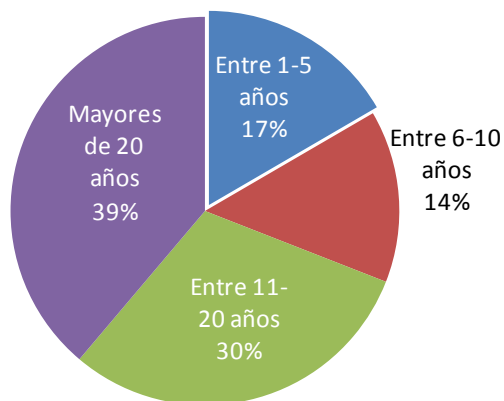

d) Por tipo de monedas:

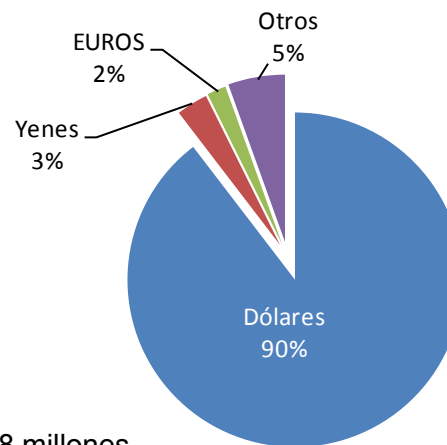

Deuda SPNF 2009 Estimado = \$10,336.8 millones

Perfil de la deuda se ha fortalecido con la emisión de Eurobonos, la conversión de deuda en tasa flotante a tasas fijas y de canasta de monedas a dólares reduciendo riesgos de tasas de interés y cambiario

Saldo, Colocación y Pagos de LETES a diciembre 2009 Preliminar

(Millones de US\$)

LETES	Valor Precio	Valor Nominal
Saldo de Letes 2008	560.6	583.7
Colocaciones 2009	1,133.9	1,182.8
Enero	7.6	7.6
Febrero	135.6	141.9
Marzo	129.4	137.7
Abril	44.9	48.2
Mayo	323.3	339.2
Junio	13.7	14.6
Julio	31.6	32.2
Agosto	85.5	88.3
Septiembre	35.4	36.6
Octubre	160.1	165.5
Noviembre	166.8	170.9
Diciembre	0.0	0.0
Pagos 2009	1,281.9	1,336.6
Enero	108.4	112.1
Febrero	145.4	148.0
Marzo	146.4	151.4
Abril	0.0	0.0
Mayo	29.6	30.6
Junio	13.6	14.2
Julio	2.4	2.5
Agosto	66.4	68.3
Septiembre	42.9	44.4
Octubre	118.8	124.7
noviembre	192.4	203.4
Diciembre	415.6	437.0
Saldo al 31 de diciembre de 2009	412.5	429.9

Fuente: Dirección de Política Económica y Fiscal, con base a datos de la Dirección General de Tesorería

Características de las Emisiones de Eurobonos por la República de El Salvador - 2001-2009

Año Emisión	Año de Vencimiento	Emisiones Millones de US\$	Años Plazos	Cupón	US Treasury	Spread (pb)	Demanda	# de Veces	* Calificadoras			Precio Actual	Rendimiento
									Moody's	Fitch	Estandar & Poor's		
2001 a	2011	353.5	10	8.500%	5.095%	350	1,000.0	2.8	Baa3	BB+	BB+	106.18%	8.595%
2002 b	2011	300	10	8.500%	4.442%	300	1,200.0	4.0	Baa3	BB+	BB+	106.84%	7.442%
2003 a	2023	451.5	20	7.750%	4.190%	361	1,625.0	3.6	Baa3	BB+	BB+	99.67%	7.784%
2003 b	2023	348.5	20	7.750%	3.797%	355.5	1,160.0	3.3	Baa3	BB+	BB+	108.38%	7.481%
2002	2032	500	30	8.250%	5.724%	265	2,500.0	5.0	Baa3	BB+	BB+	102.25%	8.374%
2004	2034	286.5	30	7.625%	4.250%	349	2,649.0	9.2	Baa3	BB+	BB+	100.75%	7.625%
2005 a	2035	375	30	7.650%	4.245%	345	800.0	2.1	Baa3	BB+	BB+	96.00%	7.695%
2006 b	2035	400	30	7.650%	5.236%	240	1,071.2	2.7	Baa3	BB+	BB+	100.15%	7.636%
2006 c	2035	225	30	7.650%	5.191%	275	1,000.0	4.4	Baa3	BB+	BB+	99.47%	7.941%
2009	2019	800	10	7.375%	3.345%	403	3,500.0	4.4	Ba1	BB	BB	100.00%	7.375%
Total		4,040											
2023 Put ^{1/}	2013												
2034 Put ^{1/}	2019												

Fuente: Dirección de Política Económica y Fiscal; con datos de circulares de oferta, Citigroup, Deutsche Bank y Calificadoras de Riesgos. Ministerio de Hacienda

1/ Opción Put : significa que los inversionistas pueden anticipar la redención del bono.

Nota:

- La emisión 2002 es una reapertura de la emisión 2001, por lo tanto los años plazos son similares. De igual forma se le ha dado tratamiento a los bonos emitidos en 2006.

* Calificaciones hechas al momento de la emisión.